



# SANAYİ YATIRIMLARINA VERİLEN DESTEKLER VE TEŞVİK PROGRAMLARI



**Konya**

**2020**

**Destek Veren Kurum:** Sanayi ve Teknoloji Bakanlığı - Ar-Ge ve Teşvikleri Genel Müdürlüğü  
**Destek Adı:** Teknolojik Ürün Yatırım Destek Programı

### **Destek Kapsamı:**

Kamu kurum ve kuruluşları ile kanunla kurulan vakıflar veya uluslararası fonlar tarafından desteklenen sanayiye yönelik Ar-Ge ve yenilik projeleri sonucunda ortaya çıkan teknolojik ürünler,  
Teknoloji geliştirme bölgelerinde yer alan işletmelerin, bölgede başlatıp sonuçlandırdıkları ar-ge ve yenilik projeleri sonucunda ortaya çıkan teknolojik ürünler,  
Kamu araştırma enstitülerinde/merkezlerinde/altyapılarında Ar-Ge faaliyetleri sonucunda ortaya çıkan teknolojik ürünler,  
Öz kaynaklar kullanılarak yapılan Ar-Ge faaliyetleri sonucunda ortaya çıkan ve patenti alınan veya TÜBİTAK tarafından onaylanan teknolojik ürünler ile ilgili Türkiye’de yerleşik gerçek ve tüzel kişilerce gerçekleştirilecek yatırımlar desteklenmektedir. Destekten tüm sektörlerde faaliyet gösteren firmalar yararlanabilecektir.

Destek Üst Limiti: 10.000.000 TL.

Destek Oranı: Makine-Teçhizat (%80'e kadar), İşletme Gideri Desteği (%75)

# **Destek Veren Kurum:** Sanayi ve Teknoloji Bakanlığı - Ar-Ge ve Teşvikleri Genel Müdürlüğü

## **Destek Adı:** Teknolojik Ürün Yatırım Destek Programı

### **Destek Kapsamı:**

#### *1. Makine ve Teçhizat Desteği*

Mikro işletmelere en fazla 8.000.000 TL., ithal alımlarda %60, yerli alımlarda %80 oranında,

Küçük işletmelere en fazla 7.000.000 TL., ithal alımlarda %50, yerli alımlarda %70 oranında,

Orta büyüklükteki işletmelere en fazla 6.000.000 TL., ithal alımlarda %40, yerli alımlarda %60 oranında, Büyük işletmelere en fazla 3.000.000 TL., ithal alımlarda %10, yerli alımlarda %30 oranında destek verilecektir.

Bu destek kapsamında imzalanan sözleşmenin süresi 36 aydır.

#### *İşletme Gideri Desteği*

Mikro ve Küçük işletmelere, yatırımlarını tamamladıktan sonra 1 yıl faaliyet süresi içerisinde başvurusu yapılması durumunda, 1 yıl boyunca enerji, personel ve kira giderlerinin %75'i geri ödemesiz (hibe şeklinde) karşılanabilmektedir.

Makine ve teçhizat desteği ve işletme giderleri desteği toplamı en fazla 10.000.000 TL olabilecektir.

Program kapsamında, ana makine ve teçhizat bedelleri yardımcı makine ve teçhizat bedelleri, makine, araç- gereç taşıma ve sigorta bedelleri de desteklenebilmektedir.

#### *Desteklenmeyen Giderler*

Arsa bedeli, arazi düzenleme giderleri, bina-inşaat giderleri, ulaştırma giderleri, taşıt araçları giderleri, yönetim, aydınlatma, havalandırma, ısıtma gibi genel giderler, beklenmeyen giderler, faiz giderleri, amortismanlar, bakım ve onarım giderleri, işletmeye alma giderleri, hammadde, ara malı ve işletme malzemeleri desteklenmemektedir.

**Destek Veren Kurum:** Sanayi ve Teknoloji Bakanlıđı - Ar-Ge ve Teşvikleri Genel Müdürlüğü

**Destek Adı:** Rekabet Öncesi İşbirliđi Projeleri Desteđi

## **Destek Kapsamı:**

Birden fazla kuruluş, ortak bir proje geliştirerek Bakanlıđa başvurduğunda ve deđerlendirme sonucu desteklenmeye deđer bulunduğunda vergisel muafiyet ve hibe desteđinden yararlanmaktadır. Proje için açılan ortak hesaba Bakanlık tarafından proje bütçesinin %50'sine kadarlık kısmı hibe olarak aktarılmakla birlikte proje kapsamında Gelir Vergisi Stopajı Teşviki, Ar-Ge indirimi, Sigorta Primi Desteđi ve Damga Vergisi İstisnası gibi muafiyetler verilmektedir.

**Destek Veren Kurum:** Sanayi ve Teknoloji Bakanlıđı - Ar-Ge ve Teşvikleri Genel Müdürlüğü  
**Destek Adı:** Özel Sektör Ar-Ge ve Tasarım Merkezleri

## **Destek Kapsamı:**

İşletmeler tasarım veya Ar-Ge merkezi belgesi almaya hak kazandıklarında Vergi İndirimi, Sigorta Primi Desteđi, Gelir Vergisi Stopajı Desteđi, Damga Vergisi İstisnası ve Gümrük Vergisi İstisnası gibi muafiyetlerden yararlanabilmektedir.

**Destek Veren Kurum:** Sanayi ve Teknoloji Bakanlığı - Ar-Ge ve Teşvikleri Genel Müdürlüğü

**Destek Adı:** Özel Sektör Ar-Ge ve Tasarım Merkezleri

## Destek Kapsamı



**Vergi İndirimi** (Tasarım harcamalarının tamamı)

**Sigorta Primi Desteği**  
(İşveren hissesinin yarısı 2023 yılına kadar Maliye Bakanlığınca karşılanır)

**Gelir Vergisi Stopajı Desteği**

**Damga Vergisi İstisnası**

**Gümrük Vergisi İstisnası**

**Destek Veren Kurum:** Sanayi ve Teknoloji Bakanlıđı - Ar-Ge ve Teşvikleri Genel Müdürlüğü

**Destek Adı:** Özel Sektör Ar-Ge ve Tasarım Merkezleri

## **Destek Kapsamı:**

### **Vergi İndirimi**

Ar-Ge ve Tasarım Merkezleri, proje faaliyetleri kapsamında yaptıkları harcamaların %100'ünü Kurumlar Vergisi matrahından indirebilmektedir.

### **Sigorta Primi Desteđi**

Ar-Ge ve tasarım personeli ile destek personelinin Kanun kapsamındaki faaliyetleri karşılığında elde ettikleri ücretleri üzerinden hesaplanan sigorta primi işveren hissesinin yarısı, Maliye Bakanlıđı bütçesine konulacak ödenekten karşılanır.

**Destek Veren Kurum:** Sanayi ve Teknoloji Bakanlığı - Ar-Ge ve Teşvikleri Genel Müdürlüğü  
**Destek Adı:** Özel Sektör Ar-Ge ve Tasarım Merkezleri

## **Destek Kapsamı:**

### **Gelir Vergisi Stopajı Desteđi**

Ar-Ge, destek ve tasarım personelleri için gelir vergisi stopajı teşvik oranları:

- ✓ Doktora %95
- ✓ Yüksek Lisans %90
- ✓ Temel Bilimler
- ✓ Yüksek Lisans %95
- ✓ Lisans %90



**Destek Veren Kurum:** Sanayi ve Teknoloji Bakanlıđı - Ar-Ge ve Teşvikleri Genel Müdürlüğü

**Destek Adı:** Özel Sektör Ar-Ge ve Tasarım Merkezleri

## **Destek Kapsamı:**

### **Damga Vergisi İstisnası**

Ar-Ge ve Tasarım Merkezleri için Kanun kapsamındaki her türlü Ar-Ge ve yenilik faaliyetleri ile tasarım faaliyetlerine ilişkin olarak düzenlenen kağıtlardan damga vergisi alınmaz.

### **Gümrük Vergisi İstisnası**

Kanun kapsamında yürütölen Ar-Ge, yenilik ve tasarım projeleri ile ilgili araştırmalarda kullanılmak üzere ithal edilen eşya, gümrük vergisi ve her türlü fondan, bu kapsamda düzenlenen kâğıtlar ve yapılan işlemler damga vergisi ve harçtan istisnadır.

**Destek Veren Kurum:** Sanayi ve Teknoloji Bakanlığı - Ar-Ge ve Teşvikleri Genel Müdürlüğü

**Destek Adı:** Teknolojik Ürün Deneyim (TÜR) Belgesi

## **Destek Kapsamı:**

*Teknoloji merkezi işletmelerde,*

*Ar-Ge merkezlerinde,*

*Teknoloji Geliştirme Bölgelerinde,*

*Kamu kurum ve kuruluşları ile kanunla kurulan vakıflar tarafından veya uluslararası fonlarca desteklenen Ar-Ge ve yenilik projelerinde,*

*Rekabet öncesi iş birliği projelerinde ve*

*Teknogirişim sermaye desteklerinden yararlananlara, yararlandıkları destekler çerçevesinde Yürüttükleri proje sonucu ortaya çıkan mal ve hizmetlerin ve*

*Bunlar dışında öz kaynaklarla geliştirilmiş ve Türkiye Bilimsel ve Teknolojik Araştırma Kurumu tarafından Ar-Ge projesi neticesinde ortaya çıktığı belgelendirilen ürünlerin piyasaya arz edilmesinden sonra*

*proje sonucu ortaya çıkan hizmetler ile yerli malı belgesine sahip ürünler için verilmektedir.*

*Ürünün piyasaya arz tarihinden itibaren 5 (beş) yıl süre ile geçerlidir.*

**Destek Veren Kurum:** Sanayi ve Teknoloji Bakanlığı - Avrupa Birliđi ve Dış İlişkiler Genel Müdürlüğü  
**Destek Adı:** Rekabetçi Sektörler Programı (RSP)

## **Destek Kapsamı:**

- *Avrupa Birliđi ve Türkiye eş-finansmanıyla oluşturulan ve katılım öncesi mali yardım aracı kapsamında gerçekleştirilen çatı bir programıdır. 7 yıllık dönemler halinde uygulanan Rekabetçi Sektörler Programında, temelde KOBİ'lere ve girişimcilere yönelik, rekabetçiliğın geliştirilmesine odaklı mali destekler sağlayan projeler gerçekleştirilmektedir.*
- *Programın, 2014-2020 yıllarını kapsayan ve teknik adı "Rekabetçilik ve Yenilik Operasyonel Programı (RYOP)" olan yeni dönemi için de yaklaşık 300 milyon avroluk bütçe oluşturulmuştur.*
- *Programın yeni döneminde, tüm Türkiye'den proje başvuruları kabul edilmekte olup sanayide ve üretimde verimliliğının artırılması ve cari açığın azaltılmasına katkı sağlanması hedeflenmektedir. Program kapsamında desteklenecek projelerin iki temel hedefe hizmet etmesi ve "imalat sanayi", "hizmetler ve yaratıcı endüstriler", "Ar-Ge" ile "teknoloji transferi ve ticarileştirme" konularında olması gerekmektedir.*
- *Program hakkında detaylı bilgiye, proje teklifi çağrısı duyurularına ve ilgili dokümanlara ["rekabetcisektorler.sanayi.gov.tr"](http://rekabetcisektorler.sanayi.gov.tr) adresinden ulaşılabilir.*

**Destek Veren Kurum:** Sanayi ve Teknoloji Bakanlığı - SANAYİ BÖLGELERİ GENEL MÜDÜRLÜĞÜ  
**Destek Adı:** Kümelenme Destek Programı

**Destek Kapsamı:**

- Destek Üst ve Alt Limiti: Her bir küme için ayrıca değerlendirilecektir.
- Destek Oranı: En az %50 - en fazla %75
- Programın hedef kitlesi, kümelenme birliktelikleridir. Kümelenme birlikteliği, küme ekonomik coğrafyasında yer alan en az bir sanayi odası, sanayi odasının bulunmadığı yerlerde ticaret ve sanayi odası ile en az bir üniversite zorunlu olmak üzere aşağıdaki kurum, kuruluşları içerebilecek birlikteliktir.

***Kümelenme birlikteliğinde yer alabilecekler:***

- *İl özel idareleri*
- *Yerel yönetimler*
- *Üniversiteler ve araştırma kurumları*
- *Teknoloji geliştirme bölgeleri*
- *18/05/2004 tarihli ve 5174 sayılı Türkiye Odalar ve Borsalar Birliği ile Odalar ve Borsalar Kanunu çerçevesinde kurulan sanayi odaları ile ticaret ve sanayi odaları, ticaret borsaları*
- *Serbest bölgeler*
- *Organize sanayi bölgeleri*
- *İhracatçı birlikleri*
- *Endüstri bölgeleri*
- *Kümelenme birlikteliği ile ilgili dernekler, vakıflar, kooperatifler vb. kuruluş ve teşekküller*

**Destek Veren Kurum:** Sanayi ve Teknoloji Bakanlığı - SANAYİ BÖLGELERİ GENEL MÜDÜRLÜĞÜ  
**Destek Adı:** Kümelenme Destek Programı

## **Destek Kapsamı:**

*Kümenin ana faaliyet alanında yer alan en az 20 firma söz konusu birliktelik ile işbirliği yapmayı taahhüt etmelidir.*

*Aşağıdaki kategorilerde destek verilecektir:*

- *Kategori 1: Küme Koordinasyonunu, Farkındalığını ve/veya Etkinliğini Geliştirme*
- *Kategori 2: Faktör Koşullarını ve Piyasalarını Geliştirme*
- *Kategori 3: Verimlilik Arttırıcı Uygulamalar*
- *Kategori 4: Yenilik*

*Bir kümelenme teşebbüsünün desteklenme süresi 5 yıldır.*

*Mali destek bütçesi, 1. Başvuru dönemi için toplam 30 milyon TL. 'dir. Küme başına destek verilecek tutar, değerlendirmeler sonucunda belirlenir.*

*Sağlanan geri ödemesiz destek oranı, her bir iş planı tamamlandığında iş planı toplam bütçesinin % 50'sini, her bir destek kalemi bazında ise %75'ini geçemez.*

**Destek Veren Kurum:** Sanayi ve Teknoloji Bakanlıđı - SANAYİ BÖLGELERİ GENEL MÜDÜRLÜĐÜ  
**Destek Adı:** Emlak Vergisi Muafiyeti

## **Destek Kapsamı:**

***1319 sayılı Emlak Vergisi Kanununun 4 üncü maddesinin (m) fıkrasına göre Organize sanayi bölgelerinde, endüstri bölgelerinde ve sanayi sitelerinde yer alan binalar emlak vergisinden muaftır.***

**Destek Veren Kurum:** Sanayi ve Teknoloji Bakanlığı - SANAYİ BÖLGELERİ GENEL MÜDÜRLÜĞÜ

**Destek Adı:** Harç İstisnası

## **Destek Kapsamı:**

- *2464 sayılı Belediye Gelirleri Kanununun 80'inci maddesine göre, organize sanayi bölgelerinde yapılan yapı ve tesisler bina inşaat harcı ve yapı kullanma izni harcından müstesnadır.*
- *Yine Kanunun 80'inci maddesine göre, belediye sınırları ve mücavir alanlar içinde İmar Kanununa göre ilk kez yapılan veya istek üzerine gerçekleştirilen müteakip parselasyon işlemlerinde teşvik belgesine haiz olan organize sanayi bölgeleri "parselasyon harcı"ndan müstesnadır.*
- *5281 sayılı Kanun ile 492 sayılı Harçlar Kanununun 59 uncu maddesine ilave edilen (n) bendine göre organize sanayi bölgeleri, endüstri bölgeleri ve sanayi sitelerinde yer alan gayrimenkullerin ifraz veya taksim veya birleştirme işlemleri, söz konusu bölgelerde bulunan arsaların tahsisi nedeniyle şerhi gerektiren işlemleri ile bu arsa ve üzerine inşa edilen binaların tahsis edilene devir ve tescili işlemleri ve cins değişikliği işlemlerinden alınan harçtan istisnadır.*

**Destek Veren Kurum:** Sanayi ve Teknoloji Bakanlığı - SANAYİ BÖLGELERİ GENEL MÜDÜRLÜĞÜ  
**Destek Adı:** OSB'lerde Arsa Tahsisi Desteđi

## **Destek Kapsamı:**

- *OSB'lerde tamamen veya kısmen bedelsiz parsel tahsisine imkân tanıyan OSB Kanununun ek 3'üncü maddesi 01/07/2017 tarihinde yürürlüđe konulmuştur. Söz konusu Kanun maddesinin getirdiđi uygulamanın süresini ve kapsamını belirleyen Bakanlar Kurulu Kararı 05/06/2018 tarihli 30442 mükerrer sayılı Resmi Gazetede yayımlanarak yürürlüđe girmiş olup yürürlük tarihinden itibaren 3 yıl boyunca bu kapsamda OSB'lerde tahsis yapılmasına imkân sağlanmıştır. Uygulamaya ilişkin usul ve esaslar ise 9 Şubat 2018 tarihli ve 30327 sayılı Resmi Gazetede yayımlanarak yürürlüđe giren "Organize Sanayi Bölgelerinde Yer Alan Parsellerin Tamamen Veya Kısmen Bedelsiz Tahsisine Dair Yönetmelik" ile belirlenmiştir.*
- *OSB'lerde tamamen veya kısmen bedelsiz tahsis uygulaması, en az on kişilik istihdam öngören yatırımlara girişen gerçek veya tüzel kişilere OSB'lerdeki parsellerin tamamen veya kısmen bedelsiz tahsisine imkân sağlamaktadır.*



**Destek Veren Kurum:** Sanayi ve Teknoloji Bakanlıđı - SANAYİ BÖLGELERİ GENEL MÜDÜRLÜĐÜ  
**Destek Adı:** OSB'lerde Damga Vergisi İstisnası

## **Destek Kapsamı:**

***488 sayılı Damga Vergisi Kanununa ekli (2) sayılı Tablonun "IV-Ticari ve medeni işlerle ilgili kağıtlar" başlıđı altındaki 53'üncü fıkraya göre Organize sanayi bölgeleri, endüstri bölgeleri ve sanayi sitelerinde bulunan arsaların tahsisine ilişkin olarak düzenlenen sözleşmeler ve taahhütnameler damga vergisinden istisnadır.***

**Destek Veren Kurum:** Sanayi ve Teknoloji Bakanlıđı - SANAYİ BÖLGELERİ GENEL MÜDÜRLÜĐÜ

**Destek Adı:** Endüstri Bölgelerindeki Ruhsat ve İzin Harçları Muafiyeti

## **Destek Kapsamı:**

***4737 sayılı Endüstri Bölgeleri Kanununun “Yatırım İzni” başlıklı 3/A maddesi geređi yönetici şirket veya yatırımcı tarafından hazırlattırılacak imar plânları, alt yapı ve üst yapı projeleri ve bunlarla ilgili yapı ruhsatı, yapı kullanma izni ile işyeri açma ve çalışma ruhsatları Sanayi ve Teknoloji Bakanlıđının onayı ve denetimine tabidir. Yönetici şirket ve yatırımcılar, Sanayi ve Teknoloji Bakanlıđınca verilen her türlü ruhsat ve izinlere ilişkin harçlardan muaftır.***

**Destek Veren Kurum:** Sanayi ve Teknoloji Bakanlıđı - SANAYİ BÖLGELERİ GENEL MÜDÜRLÜĐÜ  
**Destek Adı:** Özel Endüstri Bölgeleri Ek Teşvik Desteđi

## **Destek Kapsamı:**

***4737 sayılı Endüstri Bölgeleri Kanunu 4/Ç Maddesi geređi Özel Endüstri Bölgelerine ilişkin olarak Cumhurbaşkanınca ek teşvikler belirlenebilir.***

**Destek Veren Kurum:** Sanayi ve Teknoloji Bakanlıđı - SANAYİ BÖLGELERİ GENEL MÜDÜRLÜĐÜ

**Destek Adı:** İrtifak Hakkı ve Kullanma İzni Süresi ve Bedel Desteđi

## **Destek Kapsamı:**

***324 Sıra Nolu Milli Emlak Tebliđinin Genel Esaslar başlıklı II. Bölümünün “İrtifak hakkı ve kullanma izni süresi” başlıklı 13’üncü maddesinin birinci fıkrası geređi endüstri bölgelerindeki yatırımcılar lehine 49 yıl süreyle irtifak hakkı tesis edilmekte ve kullanma izni verilmektedir.***

***324 Sıra Nolu Milli Emlak Tebliđinin Genel Esaslar başlıklı II. Bölümünün “Bedel Tespiti” başlıklı beşinci fıkrası geređi endüstri bölgelerindeki İrtifak hakkı veya kullanma izni bedeli, taşınmazın emlak vergisine esas asgari metrekare birim deđeri toplamının binde beşi (stratejik yatırım olması durumunda binde biri) oranında belirlenmektedir.***

**Destek Veren Kurum:** Sanayi ve Teknoloji Bakanlıđı - SANAYİ BÖLGELERİ GENEL MÜDÜRLÜĐÜ

**Destek Adı:** Yapı Denetim Kuruluşlarına Ödenecek Hizmet Bedeli İndirimi

## **Destek Kapsamı:**

*4708 sayılı Yapı Denetimi Hakkında Kanunun 5'inci maddesinin beşinci fıkrası geređince yapı denetim kuruluşlarına ödenecek hizmet bedeli organize sanayi bölgeleri, endüstri bölgeleri ve sanayi siteleri onaylı sınırı içerisinde yer alan tüm yapılar için %75 indirimli uygulanmaktadır.*

**Destek Veren Kurum:** Sanayi ve Teknoloji Bakanlıđı - Teşvik Uygulama Ve Yabancı Sermaye Genel Müdürlüğü  
**Destek Adı:** Yatırım Teşvik Sistemi

## **Destek Kapsamı:**

- *Bölgesel Teşvik Uygulamaları*
- *Öncelikli Yatırımların Teşviki*
- *Stratejik Yatırımların Teşviki*
- *Genel Teşvik Uygulamaları*

**Konya Bölgesel Teşvik Sisteminde 2020 sonuna kadar ve 2021 yılında 2. bölgede yer almaktadır.**

**Destek Veren Kurum:** Sanayi ve Teknoloji Bakanlıđı - Teşvik Uygulama Ve Yabancı Sermaye Genel Müdürlüğü  
**Destek Adı:** Yatırım Teşvik Sistemi

## **BÖLGESEL TEŞVİK UYGULAMALARI**

İller arasındaki gelişmişlik farkını azaltmayı ve illerin üretim ve ihracat potansiyellerini artırmayı hedefler.

## **ÖNCELİKLİ YATIRIM KONULARI**

Belirli yatırım konularının 5. Bölge destekleri ile desteklenmesi hedeflenmektedir.

## **STRATEJİK YATIRIMLAR**

Cari açığın azaltılmasına katkı sağlayacak katma değeri yüksek yatırımlar desteklenmektedir.

## **GENEL TEŞVİK**

Teşvik edilmeyecek yatırım konuları dışında kalan tüm yatırımları kapsamaktadır.

**Destek Veren Kurum:** Sanayi ve Teknoloji Bakanlığı - Teşvik Uygulama Ve Yabancı Sermaye Genel Müdürlüğü  
**Destek Adı:** Yatırım Teşvik Sistemi - Bölgesel Teşvikler

Destek Unsurları			BÖLGELER					
			I	II	III	IV	V	VI
KDV İstisnası			✓	✓	✓	✓	✓	✓
Gümrük Vergisi Muafiyeti			✓	✓	✓	✓	✓	✓
Vergi İndirimi	Yatırıma Katkı Oranı (%)	OSB ve EB Dışı	15	20	25	30	40	50
		OSB ve EB İçi	20	25	30	40	50	55
Sigorta Primi İşveren Hissesi Desteği	OSB ve EB Dışı		2 yıl	3 yıl	5 yıl	6 yıl	7 yıl	10 yıl
	OSB ve EB İçi		3 yıl	5 yıl	6 yıl	7 yıl	10 yıl	12 yıl
Yatırım Yeri Tahsisi			✓	✓	✓	✓	✓	✓
Faiz Desteği	İç Kredi		-	-	3 Puan	4 Puan	5 Puan	7 Puan
	Döviz / Dövizle Endeksli Kredi		-	-	1 Puan	1 Puan	2 Puan	2 Puan
	Azami Tutar		-	-	1 Milyon TL	1,2 Milyon TL	1,4 Milyon TL	1,8 Milyon TL
Sigorta Primi İşçi Hissesi Desteği			-	-	-	-	-	10 yıl



**Destek Veren Kurum:** Sanayi ve Teknoloji Bakanlığı - Teşvik Uygulama Ve Yabancı Sermaye Genel Müdürlüğü  
**Destek Adı:** Yatırım Teşvik Sistemi

## **Bölgesel Destekler / Alt Bölge Desteđi**

- *Yatırımın OSB/EB'de gerçekleştirilmesi veya aynı sektörde faaliyet gösteren en az 5 beş gerçek veya tüzel kişinin ortađı olduđu yatırımcı tarafından entegrasyon sağlayacak bir yatırım yapılması halinde, yatırımcılar vergi indirim ve sigorta primi işveren hissesi desteđi açısından bir alt bölgede sağlanan oran ve sürelerde bu desteklerden yararlanabilir.*
- *OECD teknoloji yoğunluk tanımına göre orta-yüksek teknolojili sanayi sınıfında yer alan ürünlere yönelik yatırımlar, 1inci, 2nci ve 3üncü bölgelerde gerçekleştirilmeleri halinde 4üncü bölgede uygulanan bölgesel desteklerden yararlanır. İstanbul İlinde organize sanayi bölgeleri veya endüstri bölgelerinde, komple yeni yatırımlar hariç olmak üzere, bu fıkrada belirtilen konularda gerçekleştirilecek asgari 5milyonTL tutarındaki yatırımlara 1inci bölgedeki bölgesel destekler uygulanır.*

**Destek Veren Kurum:** Sanayi ve Teknoloji Bakanlığı - Teşvik Uygulama Ve Yabancı Sermaye Genel Müdürlüğü  
**Destek Adı:** Yatırım Teşvik Sistemi

## **Bölgesel Destekler / Alt Bölge Desteği**

*Karar ekinde yer alan;*

***1inci, 2nci, 3 üncü ve 4 üncü bölge illerinin ilçelerinde gerçekleştirilecek yatırımlar;***

- İlçenin bulunduğu ilin bir alt bölgesine sağlanan bölgesel desteklerden;***
- Bu ilçelerin OSB/EB'sinde gerçekleştirilecek yatırımlar ise bulunduğu ilin iki alt bölgesine sağlanan bölgesel desteklerden yararlanır.***

***5inci bölge illerinin; ilçelerinde gerçekleştirilecek yatırımlara 6ncı bölgeye sağlanan bölgesel destekler,***

***Bu ilçelerin OSB/EB'sinde gerçekleştirilecek yatırımlara ise sigorta primi işveren hissesi desteği, bölgede geçerli olan süreye iki yıl ilave edilmesi, vergi indirimi desteği ise bölgede geçerli olan yatırıma katkı oranına beş puan ilave edilmesi suretiyle 6ncı bölge destekleri uygulanır.***

**Destek Veren Kurum:** Sanayi ve Teknoloji Bakanlığı - Teşvik Uygulama Ve Yabancı Sermaye Genel Müdürlüğü  
**Destek Adı:** Yatırım Teşvik Sistemi

## Bölgesel Destekler / Alt Bölge Desteği

İLÇE BAZLI TEŞVİK ÖRNEĞİ/KONYA-KULU (2.bölgede yer alan Konya ilçesi Kulu için)

OSB DIŞI YATIRIM-3.BÖLGE DESTEĞİ		
Destek Unsuru	Karar Değişikliği Öncesi	Karar Değişikliği Sonrası
KDV İstisnası	Var	Var
Gümrük Vergisi Muafiyeti	Var	Var
Vergi İndirimi (YKO%)	20	25
SPİHD (%)	15 /3 yıl	20/5 yıl
Faiz veya Kâr Payı Desteği	Yok	TL Kredilerde %3 Döviz Kredileri %1

OSB İÇİ YATIRIM-4.BÖLGE DESTEĞİ		
Destek Unsuru	Karar Değişikliği Öncesi	Karar Değişikliği Sonrası
KDV İstisnası	Var	Var
Gümrük Vergisi Muafiyeti	Var	Var
Vergi İndirimi (YKO%)	25	30
SPİHD (%)	20/5 yıl	25/6 yıl
Faiz veya Kâr Payı Desteği	Yok	TL Kredilerde %3 Döviz Kredileri %1

**Destek Veren Kurum:** Sanayi ve Teknoloji Bakanlığı - Teşvik Uygulama Ve Yabancı Sermaye Genel Müdürlüğü  
**Destek Adı:** Yatırım Teşvik Sistemi

**Öncelikli Yatırımlar Konuları (1)**

- Demiryolu, denizyolu ve ya havayolu ile yük ve/veya yolcu taşımacılığına yönelik yatırımlar.
- **Ekonomik İşbirliği ve Kalkınma Teşkilatı(OECD) teknoloji yoğunluk tanımına göre orta yüksek ve yüksek teknoloji sanayi sınıfında yer alan ürünlere yönelik test merkezi yatırımları.**
- Kültür ve Turizm Koruma ve Gelişim Bölgelerinde veya termal turizm konusunda bölgesel desteklerden yararlanabilecek nitelikteki turizm konaklama yatırımları.
- Savunma Sanayii Başkanlığından alınacak proje onayına istinaden gerçekleştirilecek savunma alanındaki yatırımlar.
- Maden istihraç yatırımları ve/veya maden işleme yatırımları
- Özel sektör tarafından gerçekleştirilecek olan, kreş ve gündüz bakımevleri, okulöncesi eğitim, ilkokul, ortaokul ve lise eğitim yatırımları ile **hava araçlarının kullanım, tamir ve bakımına yönelik eğitim yatırımları.**
- Bakanlık, TÜBİTAK ve KOSGEB tarafından desteklenen AR-GE projeleri neticesinde geliştirilen ürünlerin veya parçaların üretimine yönelik yatırımlar.
- Motorlu kara taşıtları ana sanayinde gerçekleştirilecek asgari 300 milyonTL tutarındaki yatırımlar ve asgari 75 milyon TL tutarındaki motor yatırımları ile asgari 20 milyon TL tutarındaki motor aksamı, aktarma organları/aksamları ve otomotiv elektroniğine yönelik yatırımlar.
- Enerji ve Tabii Kaynaklar Bakanlığı tarafından düzenlenen geçerli bir maden işletme ruhsatı ve izni kapsamında 3213 sayılı Maden Kanununun 2nci maddesinin 4-b grubunda yer alan madenlerin girdi olarak kullanıldığı elektrik üretimi yatırımları.

**Destek Veren Kurum:** Sanayi ve Teknoloji Bakanlığı - Teşvik Uygulama Ve Yabancı Sermaye Genel Müdürlüğü

**Destek Adı:** Yatırım Teşvik Sistemi

### ***Öncelikli Yatırımlar Konuları (2)***

- “Teşvik Edilmeyecek Yatırımlar” hariç olmak üzere, Enerji ve Tabii Kaynaklar Bakanlığının vereceği proje onayına istinaden, yıllık asgari 500 ton eş değer petrol(TEP) enerji tüketimi olan mevcut imalat sanayi tesislerinde gerçekleştirilecek, **mevcut durumuna göre en az yüzde onbeş oranında enerji tasarrufu sağlayan enerji verimliliğine yönelik yatırımlar.**
- Atık ısı kaynaklı olarak, bir tesisteki atık ısıdan geri kazanım yolu ile elektrik üretimine yönelik yatırımlar (doğalgaza dayalı üretim tesisleri hariç).
- Asgari 50 milyon TL tutarındaki, sıvılaştırılmış doğalgaz (LNG) yatırımları ve yeraltı doğalgaz depolama yatırımları.
- Karbon elyaf üretimine ve ya karbon elyaf üretimi ile birlikte olmak kaydıyla karbon elyaftan mamul kompozit malzeme üretimine yönelik yatırımlar.
- OECD teknoloji yoğunluk tanımına göre yüksek teknoloji sanayi sınıfında yer alan ürünlerin üretimine yönelik yatırımlar (US-97Kodu:2423,30,32,33ve353).
- Maden Kanununa istinaden düzenlenmiş geçerli Arama Ruhsatı veya Sertifikasına sahip yatırımcıların ruhsatlı sahalarında yapacağı maden arama yatırımları.
- Yenilenebilir enerji üretimine yönelik türbin ve jeneratör imalatı ile rüzgar enerjisi üretiminde kullanılan kanat imalatı yatırımları.
- Direkt soğutmalı slab döküm ve sıcak haddeleme yöntemi ile alüminyum yassı mamul üretimine yönelik entegre yatırımlar.
- Lisanslı depoculuk yatırımları.
- Nükleer enerji santrali yatırımları.

**Destek Veren Kurum:** Sanayi ve Teknoloji Bakanlığı - Teşvik Uygulama Ve Yabancı Sermaye Genel Müdürlüğü  
**Destek Adı:** Yatırım Teşvik Sistemi

## **Öncelikli Yatırımlar Konuları (3)**

- *Araştırma ve referans laboratuvarı, tüketici güvenliği ve enfeksiyon hastalıkları referans laboratuvarı, ilaç ve tıbbi cihaz analiz ve kontrol laboratuvarı ile deney hayvanları üretim test ve araştırma merkezi birimlerinin yer aldığı laboratuvar kompleksi yatırımları.*
- *Asgari 5 milyon TL tutarındaki 25 dekar ve üzeri yurt içinde üretilen sera teknolojilerini de ihtiva eden otomasyona dayalı (bilgisayar kontrollü iklimlendirme, sulama, gübreleme ve ilaçlama sistemi ihtiva eden) sera yatırımları.*
- *Çevre İzin ve Lisans Yönetmeliği kapsamında Çevre Lisansına tabi yatırımlar.*
- *Asgari 5 milyon TL tutarındaki 100 kişi ve üzeri kapasiteli yaşlı ve/veya engelli bakım merkezleri ve esenlik tesisi (wellness) yatırımları.*
- *Karar ile belirlenmiş orta-yüksek teknoloji sınıfında yer alan ürünlerin üretimine yönelik yatırım konularında gerçekleştirilecek asgari 500 milyon TL tutarındaki yatırımlar.*
- *Asgari yatırım tutarı şartı aranmaksızın ihtisas serbest bölgelerinde gerçekleştirilecek yazılım ve bilişim ürünleri üretimi yatırımları.*

**Destek Veren Kurum:** Sanayi ve Teknoloji Bakanlığı - Teşvik Uygulama Ve Yabancı Sermaye Genel Müdürlüğü  
**Destek Adı:** Yatırım Teşvik Sistemi

## ***Stratejik Yatırımların Teşviki***

### ***STRATEJİK YATIRIM DEĞERLENDİRME KRİTERLERİ***

- Asgari sabit yatırımın 50 milyon Türk Lirasının üzerinde olması,
- Yurtiçi toplam üretim kapasitesinin ithalattan az olması,
- Katma değer in asgari %40 olması,
- Son bir yıl içerisinde gerçekleşen toplam ithalat tutarının 50 milyon ABD dolarının üzerinde olması.

**2846 Sayılı Karar ile kriterleri sağlayan kamu yatırımlarının da stratejik olarak desteklenmesi imkânı getirilmiştir.**

**Destek Veren Kurum:** Sanayi ve Teknoloji Bakanlığı - Teşvik Uygulama Ve Yabancı Sermaye Genel Müdürlüğü  
**Destek Adı:** Yatırım Teşvik Sistemi

## Stratejik Yatırımlara Sağlanan Destekler

Destek Unsurları		BÖLGELER					
		I	II	III	IV	V	VI
KDV İstisnası		✓					
Gümrük Vergisi Muafiyeti		✓					
Vergi İndirimi	Yatırıma Katkı Oranı* (%)	50					
Sigorta Primi İşveren Hissesi Desteği		7 yıl (6. Bölgede 10 Yıl)					
Yatırım Yeri Tahsisi		VAR					
Faiz Desteği	İç Kredi	5 Puan					
	Döviz / Döviz Endeksli Kredi	2 Puan					
	Azami Tutar	50 Milyon TL (Yatırım Tutarının %5'ini aşamaz)					
Sigorta Primi İşçi Hissesi Desteği		10 yıl (Sadece 6. Bölgede Gerçekleştirilecek Yatırımlar için)					
Gelir Vergisi Stopajı Desteği		10 yıl (Sadece 6. Bölgede Gerçekleştirilecek Yatırımlar için)					
KDV İadesi		✓					



**Destek Veren Kurum:** Sanayi ve Teknoloji Bakanlıđı - Teşvik Uygulama Ve Yabancı Sermaye Genel Müdürlüğü  
**Destek Adı:** Yatırım Teşvik Sistemi

## ***Genel Teşvik Uygulamaları***

***Bölge ayrımı yapılmaksızın;***

- ***Teşvik edilmeyecek yatırım konuları ile diđer teşvik uygulamaları kapsamında yer almayan ve***
- ***Belirlenen asgari sabit yatırım tutarı şartını sağlayan yatırımlardır.***

***DESTEKLER:***

- ***KDV İstisnası***
- ***Gümrük Vergisi Muafiyeti***
- ***Gelir Vergisi Stopajı Desteđi (6. Bölge)***

**Destek Veren Kurum:** Sanayi ve Teknoloji Bakanlığı - Teşvik Uygulama Ve Yabancı Sermaye Genel Müdürlüğü  
**Destek Adı:** Yatırım Teşvik Sistemi

## ***YATIRIM TEŞVİK SİSTEMİNDE DEĞİŞİKLİKLER***

- ***Rekabetçi üretimi sağlamak ve çevreye duyarlı yatırımları daha fazla desteklemek üzere Ar-Ge ve çevre yatırımlarına sağlanan faiz/kâr payı desteği 1 milyonTL'den 1.8 milyon TL'ye çıkarılmıştır.***
- ***Yüksek teknolojili kullanılmış komple tesislere faiz/kârpayı desteği sağlanmıştır.***
- ***4.,5.ve 6.bölge OSB'lerinde yapılacak komple yeni niteliğindeki karma yem üretimi bölgesel kapsama alınmıştır.***
- ***Depremde hasar önleyicisi smikizolasyon cihazı, epoksi kaplı ön germehalatı vb. ürünleri üretimine yönelik yatırımlarda bölgesel kapsama alınmıştır.***

**Destek Veren Kurum:** Sanayi ve Teknoloji Bakanlığı - Teşvik Uygulama Ve Yabancı Sermaye Genel Müdürlüğü  
**Destek Adı:** Yatırım Teşvik Sistemi

## ***YATIRIM TEŞVİK SİSTEMİNDE DEĞİŞİKLİKLER***

- *İmalat sektörüne yönelik bina inşaat harcamalarında KDV iadesi ve avantajlı yatırıma katkı oranlarının süresi uzatılmıştır.*
- *İstanbul hariç, kenevir, keten, jüt vb. kabuk liflerin elyaf haline getirilmesi yatırımı ile entegre iplik yatırımları da bölgesel desteklenecek yatırım konuları arasına alınmıştır.*
- *Bakanlığımız il müdürlüklerinin de yatırım tamamlama vize si işlemleri için görevlendirilebilmesine yönelik düzenleme yapılmıştır.*
- *CMP kapsamındaki 4. ve 5. bölge illeri OSB'leri ve Kilis ili OSB'lerine yönelik düzenleme kaldırılmıştır.*
- *Tütün ürünleri imalatı, modernizasyon niteliğindeki ve düşük kapasitedeki güneş enerjisi ile elektrik üretimi yatırımları, doğal asfalt, bitüm, petrol bitümü, mineral katran veya zift esaslı, bitümlü karışımlar üretimine yönelik yatırımlar desteklenmeyecektir.*

**Destek Veren Kurum:** Sanayi ve Teknoloji Bakanlığı - Teşvik Uygulama Ve Yabancı Sermaye Genel Müdürlüğü  
**Destek Adı:** Yatırım Teşvik Sistemi

***YATIRIM TEŞVİK SİSTEMİNDE DEĞİŞİKLİKLER***

- *Orta-yüksek teknolojiyi yatırımların kapsamı genişletilmiştir.*
- *Bu yatırımlar, 1., 2. ve 3. bölgelerde gerçekleştirildiğinde 4. bölge desteğinden yararlanmaktadır.*

<b>24 (2423 hariç)</b>	Kimyasal Madde ve Ürünlerin İmalatı (İlaç/eczacılıkta ve tıpta kullanılan kimyasal ve bitkisel kaynaklı ürünlerin imalatı hariç)
<b>29</b>	B.Y.S. Makine ve Teçhizat İmalatı
<b>31</b>	B.Y.S. Elektrikli Makine ve Cihazların İmalatı
<b>34</b>	Motorlu Kara Taşıtları İmalatı
<b>352</b>	Demiryolu ve Tramvay Lokomotifleri ile Vagonlarının İmalatı
<b>359</b>	B.Y.S. Ulaşım Araçları İmalatı

**Destek Veren Kurum:** Sanayi ve Teknoloji Bakanlığı - Teşvik Uygulama Ve Yabancı Sermaye Genel Müdürlüğü  
**Destek Adı:** Yatırım Teşvik Sistemi

## ***YATIRIM TEŞVİK SİSTEMİNDE DEĞİŞİKLİKLER***

*Vergi indiriminden yararlanılmayacağına başvuru aşamasında belirtilmesi kaydıyla, yatırımın yararlanacak olduğu vergi indirimi oranının yarısı, yararlanabileceği sigorta primi işveren hissesi oranına eklenecektir.*

<b>Bölgesel ve Stratejik Yatırımlar</b>	<b>Sigorta Primi İşveren Hissesi Desteğinin(SPIHD) Sabit Yatırım Tutarına Oranı(%)</b>	<b>Öngörülen Yatırıma Katkı Oranı (%)</b>	<b>Vergi İndirimden Vazgeçilmesi Halinde Sağlanacak Sigorta Primi İşveren Hissesi Oranı (%)</b>
<b>1.Bölge</b>	<b>10</b>	<b>15</b>	<b>17,5</b>
<b>2.Bölge</b>	<b>15</b>	<b>20</b>	<b>25,0</b>
<b>3.Bölge</b>	<b>20</b>	<b>25</b>	<b>32,5</b>
<b>4.Bölge</b>	<b>25</b>	<b>30</b>	<b>40,0</b>
<b>5.Bölge</b>	<b>35</b>	<b>40</b>	<b>55,0</b>
<b>Stratejik</b>	<b>15</b>	<b>50</b>	<b>40,0</b>

**Destek Veren Kurum:** Sanayi ve Teknoloji Bakanlığı - Teşvik Uygulama Ve Yabancı Sermaye Genel Müdürlüğü  
**Destek Adı:** Yatırım Teşvik Sistemi

## ***YATIRIM TEŞVİK BELGELİ YATIRIMLARA YÖNELİK DİĞER DESTEKLER***

### **Damga Vergisi ve Harç İstisnası**

- Makine ve teçhizatların üreticileri ve tedarikçileri arasında düzenlenen kâğıtlar,
- Üretimde kullanılan gayri maddi hakların kiralanması veya satın alınmasına ilişkin düzenlenen kâğıtlar,
- Fabrika inşaatına yönelik düzenlenen sözleşmeler, taahhütnameler, teminatlar ve bu mahiyetteki kâğıtlar,
- Danışmanlık ve teknik müşavirlik hizmetlerine ilişkin düzenlenen kâğıtlar damga vergisinden istisna olup bu kâğıtlar harçlardan müstesna tutulmuştur.

**Destek Veren Kurum:** Sanayi ve Teknoloji Bakanlıđı - Teşvik Uygulama Ve Yabancı Sermaye Genel Müdürlüğü  
**Destek Adı:** Yatırım Teşvik Sistemi

### ***YATIRIM TEŞVİK BELGELİ YATIRIMLARA YÖNELİK DİĞER DESTEKLER***

#### ***Diđer muafiyetler***

- ***Teşvik belgesi kapsamında;***
- ***İnşa edilen binalar için, inşalarının sona erdiği tarihi takip eden bütçe yılından itibaren 5 yıl süre ile geçici emlak vergisi muafiyeti,***
- ***Araziler için, yatırım teşvik belgesi süresince geçici arazi vergisi muafiyeti,***
- ***Bina-inşaat harcı ve imara ilişkin harçlarda (parselasyon, ifraz, tevhit, plan ve proje tasdik harcı, zemin açma izni, toprak harfiyatı harcı) istisna sağlanmaktadır.***

**Destek Veren Kurum:** Sanayi ve Teknoloji Bakanlığı - Teşvik Uygulama Ve Yabancı Sermaye Genel Müdürlüğü  
**Destek Adı:** Yatırım Teşvik Sistemi

### ***YATIRIM TEŞVİK BELGELİ YATIRIMLARA YÖNELİK DİĞER DESTEKLER***

#### ***Diğer Avantajlar***

- ***Yatırım teşvik belgesi kapsamında kredi kullanımlarında ve vadeli ithalat işlemlerinde Kaynak Kullanımı Destekleme Fonu (KKDF) muafiyeti,***
- ***Döviz yada dövize endeksli kredi kullanımlarında döviz geliri beyan etmeksizin kredi kullanabilme,***
- ***Kredi kullanmada öncelik ve kalkınma yatırım bankalarından uygun koşullu kredi kullanabilme hakkı,***
- ***Finansal kiralama işlemlerinde kira ödemelerine ilişkin KDV'nin indirimli olarak uygulanması imkânları sağlanmıştır.***



**Destek Veren Kurum:** Sanayi ve Teknoloji Bakanlığı - Teşvik Uygulama Ve Yabancı Sermaye Genel Müdürlüğü  
**Destek Adı:** Yatırım Teşvik Sistemi

### ***PROJE BAZLI TEŞVİK SİSTEMİ***

- *Ülkemizin mevcut durumda veya gelecekte ortaya çıkabilecek kritik ihtiyaçlarını karşılayabilecek,*
- *Arz güvenliğini sağlayabilecek,*
- *Dışa bağımlılığı azaltabilecek,*
- *Teknolojik dönüşümü gerçekleştirecek,*
- *Yenilikçi, Ar-Ge yoğun ve katma değeri yüksek 500 Milyon TL üzerindeki yatırım projelerinin proje bazlı olarak özel destek mekanizmaları ile desteklenmesidir.*

**Destek Veren Kurum:** Sanayi ve Teknoloji Bakanlığı - Teşvik Uygulama Ve Yabancı Sermaye Genel Müdürlüğü  
**Destek Adı:** Yatırım Teşvik Sistemi

## PROJE BAZLI TEŞVİK SİSTEMİ

### PROJE BAZLI TEŞVİK SİSTEMİ KAPSAMINDA SAĞLANAN DESTEKLER

<i>Vergisel Destekler</i>	<i>İstihdam Destekleri</i>	<i>Finansman Destekleri</i>	<i>Yatırım Yeri İle İlgili Destekler</i>	<i>Diğer Destekler</i>
<i>KDV İstisnası</i>	<i>Sigorta Primi İşveren Hissesi Desteği</i>	<i>Enerji Desteği</i>	<i>Altyapı Desteği</i>	<i>İzin, Tahsis, Ruhsat, Lisans ve Tescil Kolaylığı</i>
<i>Gümrük Vergisi Muafiyeti</i>	<i>Gelir Vergisi Stopajı Desteği</i>	<i>Faiz veya Kâr Payı Desteği</i>	<i>Yatırım Yeri Tahsisi</i>	<i>Kamu Alım Garantisi</i>
<i>Vergi İndirimi veya İstisnası</i>	<i>Nitelikli Personel Desteği</i>	<i>Hibe Desteği</i>		
<i>KDV İadesi</i>		<i>Sermaye Katkısı</i>		

**Destek Veren Kurum:** Sanayi ve Teknoloji Bakanlığı - Teşvik Uygulama Ve Yabancı Sermaye Genel Müdürlüğü  
**Destek Adı:** Yatırım Teşvik Sistemi

## ***PROJE BAZLI TEŞVİK SİSTEMİ***

### ***Muhtemel Yatırım Konuları***

- ***Yenilenebilir enerji üretim teknolojileri***
- ***Cevhere dayalı entegre metalürji tesisleri***
- ***Petrokimya***
- ***Sağlık teknolojileri (Tıbbi cihaz, ilaç v.b.)***
- ***Ulaştırma teknolojileri, Tarım Teknolojileri***
- ***Savunma sistemleri, uzay ve havacılık teknolojileri***
- ***Biyoteknoloji, nanoteknoloji, bilişim ve haberleşme teknolojileri vb.***

**Destek Veren Kurum:** Sanayi ve Teknoloji Bakanlıđı - Teşvik Uygulama Ve Yabancı Sermaye Genel Müdürlüğü  
**Destek Adı:** Yatırım Teşvik Sistemi

## **CAZİBE MERKEZLERİ PROGRAMI**

- *İmalat sanayi yatırımları için:*
- *Tunceli, Bayburt, Ardahan, Gümüşhane, Iğdır ve Erzincan illerinde 2 milyon TL*
- *Hakkari, Bingöl, Kars, Siirt, Bitlis, Muş ve Şırnak illerinde 4 milyon TL*
- *Ağrı, Batman, Elazığ, Adıyaman, Erzurum, Malatya, Mardin, Van, Diyarbakır ve Şanlıurfa illerinde 5milyonTL.*
- *Çağrı merkezi yatırımları için asgari 200 kişilik istihdam*
- *Veri merkezi yatırımları için asgari 5.000 m2 beyaz alan*

**Destek Veren Kurum:** Sanayi ve Teknoloji Bakanlıđı - Teşvik Uygulama Ve Yabancı Sermaye Genel Müdürlüğü

**Destek Adı:** Yatırım Teşvik Sistemi

## **CAZİBE MERKEZLERİ PROGRAMI**

- *İmalat sanayi yatırımları için:*
- *Tunceli, Bayburt, Ardahan, Gümüşhane, Iğdır ve Erzincan illerinde 2 milyon TL*
- *Hakkari, Bingöl, Kars, Siirt, Bitlis, Muş ve Şırnak illerinde 4 milyon TL*
- *Ağrı, Batman, Elazığ, Adıyaman, Erzurum, Malatya, Mardin, Van, Diyarbakır ve Şanlıurfa illerinde 5 milyon TL.*
- *Çağrı merkezi yatırımları için asgari 200 kişilik istihdam*
- *Veri merkezi yatırımları için asgari 5.000 m<sup>2</sup> beyaz alan*

**Destek Veren Kurum:** Sanayi ve Teknoloji Bakanlığı - Teşvik Uygulama Ve Yabancı Sermaye Genel Müdürlüğü

**Destek Adı:** Yatırım Teşvik Sistemi - CAZİBE MERKEZLERİ PROGRAMI

## **CAZİBE MERKEZLERİ PROGRAMI**

<b>CMP DESTEKLERİ</b>		<b>DESTEK ORAN VE SÜRELERİ</b>
KDV İstisnası		VAR
Gümrük Vergisi Muafiyeti		VAR
Vergi İndirimi	Yatırıma Katkı Oranı (%)	50 (OSB'de 55)
Sigorta Primi İşveren Hissesi Desteği		10 yıl (OSB'de 12 yıl)
Yatırım Yeri Tahsisi		VAR
Faiz veya Kâr Payı Desteği	İç Kredi	7 Puan
	Döviz / Dövizle Endeksli Kredi	2 Puan
	<i>Azami Tutar</i>	1,8 Milyon TL
Sigorta Primi İşçi Hissesi Desteği		10 yıl
Gelir Vergisi Stopajı Desteği		10 yıl
Enerji Desteği		% 30; azami 3 yıl, yatırım tutarının % 25'i, 10 milyon TL

**Destek Veren Kurum:** Sanayi ve Teknoloji Bakanlığı - Teşvik Uygulama Ve Yabancı Sermaye Genel Müdürlüğü  
**Destek Adı:** Yatırım Teşvik Sistemi

### **HAMLE PROGRAMI**

- *Bu program, dış ticaret verileri, talep gelişimi, rekabet yoğunluğu gibi çeşitli kriterler dikkate alınarak, orta-yüksek ve yüksek teknolojili sektörlerdeki ürünlerin ve bu sektörlerin gelişimi için kritik ürünlerin «Öncelikli Ürün Listesi» ile belirlenmesi ve bu ürünlerin Ar-Ge, yatırım ve üretim süreçlerinin bütüncül bir yaklaşımla desteklenmesine yönelik bir destek programıdır.*
- *Program kapsamındaki başvurular Program Değerlendirme Komitesi'nce değerlendirilerek destek kararı alınır.*
- *Program, Bakanlık tarafından belirlenecek çağrı planları dahilinde yürütülür. Programa yapılan başvurular, Program Değerlendirme Komitesi tarafından belirli kriterler dikkate alınarak değerlendirme ve önceliklendirmeye tabi tutulur.*
- *Destek çeşidi, oran ve süreleri Komite tarafından belirlenir.*

**Destek Veren Kurum:** Sanayi ve Teknoloji Bakanlığı - Teşvik Uygulama Ve Yabancı Sermaye Genel Müdürlüğü  
**Destek Adı:** Yatırım Teşvik Sistemi

**HAMLE PROGRAMI**

Stratejik Yatırım Destekleri		BÖLGELER	
		I – II – III - IV	V - VI
KDV İstisnası		✓	✓
Gümrük Vergisi Muafiyeti		✓	✓
Vergi İndirimi	Yatırıma Katkı Oranı (%)	50	40
Sigorta Primi İşveren Hissesi Desteği		7 yıl	10 yıl
Yatırım Yeri Tahsisi		✓	✓
Faiz Desteği	İç Kredi	Yüksek teknoloji seviyesinde ürün üretimi için 10 puan, Diğerleri için 8 puan	
	Döviz / Dövizle Endeksli Kredi	2 puan	
	Azami Tutar	50 Milyon TL (Azami %20)	
Sigorta Primi İşçi Hissesi Desteği		Yüksek teknoloji seviyesinde ürün üretimi için 7 yıl Diğerlerinde 5 yıl	10 yıl
Gelir Vergisi Stopajı Desteği		10 yıl ( Yüksek teknoloji seviyesinde ürün üretimi için azami 500, diğerlerinde ise azami 300 çalışan)	



**Destek Veren Kurum:** Sanayi ve Teknoloji Bakanlığı - Teşvik Uygulama Ve Yabancı Sermaye Genel Müdürlüğü  
**Destek Adı:** Yatırım Teşvik Sistemi

## HAMLE PROGRAMI

Destek Unsurları	Oran ve Süreler	
	Stratejik Yatırım	Proje Bazlı
KDV İstisnası	Var	Var
Gümrük Vergisi Muafiyeti	Var	Var
Vergi İndirimi	Y.K.O= %50 V.I.O= %90	Y.K.O= %200 V.I.O= %100
Sigorta Primi İşveren Hissesi Desteği	6. Bölgede: 10 Yıl Diğer Bölgelerde: 7 Yıl (Asgari Ücret)	10 Yıl (Brüt Ücret)
Sigorta Primi İşçi Hissesi Desteği	Yüksek Teknoloji: 7 Yıl Orta-Yüksek: 5 Yıl (Asgari Ücret)	Yok
Gelir Vergisi Stopajı Desteği	10 Yıl (Asgari Ücret) Yüksek T.: 500 Kişi Orta-Yüksek T.: 300 Kişi	10 Yıl (Asgari Ücret) Kişi limiti yok
Faiz veya Kar Payı Desteği	TL Kredi Yüksek T.: 10 Puan Orta-Yüksek T.: 8 Puan Döviz Kredi 2 Puan Yatırımın %20'si 50 Milyon Limiti	10 Yıla Kadar Limitsiz
Yatırım Yeri Tahsisi	Var	Var
KDV İadesi	Var	Var
Enerji Desteği	Yok	10 Yıl Enerji Giderinin Yarısı
Nitelikli Personel Desteği	Yok	20 x Brüt Asgari Ücret 5 Yıl
Sermaye Desteği	Yok	Var
Kamu Alım Garantisi	Yok	Var

**Destek Veren Kurum:** Sanayi ve Teknoloji Bakanlıđı - Kalkınma Ajansları Genel M¼d¼rl¼đ¼  
**Destek Adı:** MEVKA G¼ncel Destek Programları

## ***MEVKA G¼NCEL DESTEK PROGRAMLARI***

[2020 Mali Destek Programları](#)

[2020 Teknik Destek Programı](#)

[2020 Fizibilite Desteđi Programı](#)

[2020 Yılı Sosyal Geliřmeyi Destekleme Programı \(SOGEP\)](#)

**Destek Veren Kurum:** Sanayi ve Teknoloji Bakanlığı - Kalkınma Ajansları Genel Müdürlüğü  
**Destek Adı:** MEVKA Güncel Destek Programları

## **MEVKA GÜNCEL DESTEK PROGRAMLARI**

### [2020 Mali Destek Programları](#)

Mevlana Kalkınma Ajansı, 14 Ağustos 2020 tarihi itibarı ile 2020 yılı proje teklif çağrısı ile kar amacı gütmeyen kurum ve kuruluşlara yönelik olarak

- ***İmalat Sanayinde Nitelikli İnsan Kaynağının Yetiştirilmesi İçin Mesleki ve Teknik Eğitimin Geliştirilmesi Mali Destek Programı (MESLEK) ve***
- ***Kaynak Verimliliği Mali Destek Programı (KAYNAK) hibe desteği programlarına çıkmış bulunmaktadır.***

**Destek Veren Kurum:** Sanayi ve Teknoloji Bakanlıđı - Kalkınma Ajansları Genel M¼d¼rl¼đ¼  
**Destek Adı:** MEVKA G¼ncel Destek Programları

## **MEVKA G¼NCEL DESTEK PROGRAMLARI**

### [2020 Teknik Destek Programları](#)

Mevlana Kalkınma Ajansı, TR52 B¼lgesi 2014-2023 taslak B¼lge Planı, 2020 yılı Çalıřma Programı ve Sonuç Odaklı Programı çerçevesinde uygun proje başvurularının sunulması amacıyla 2020 yılı Teknik Destek Programına çıkmıř bulunmaktadır.

**Kar amacı g¼tmeyen kurum kuruluřlar için:**

**Eđitim,**

**Planlama ve programlama çalıřmaları,**

**Raporlama,**

**n Fizibilite ve Fizibiliteler.**

**Destek Veren Kurum:** Sanayi ve Teknoloji Bakanlığı - Kalkınma Ajansları Genel Müdürlüğü  
**Destek Adı:** MEVKA Güncel Destek Programları

## **MEVKA GÜNCEL DESTEK PROGRAMLARI**

### **2020 Teknik Destek Programları**

***KOBİ tanımına uyan ve imalat sanayinde üretim yapan bağımsız işletmeler için:***

***Enerji Verimliliği Etüdü,***

***Yalın Üretim,***

***Kurumsallaşmaya yönelik olarak Aile/Ortaklık Anayasası sisteminin kurgulanması uygun faaliyetler olarak sayılmaktadır.***

***Teknik Destek Programının desteklenmesi, Ajans'ın diğer Mali Desteklerinden farklı olarak başvuru talepleri ile ilgili hizmet alımları Ajans tarafında yapılmakta olup başvuru sahiplerinden eş finansman talep edilmemektedir.***

**Destek Veren Kurum:** Sanayi ve Teknoloji Bakanlıđı - Kalkınma Ajansları Genel M¼d¼rl¼đ¼  
**Destek Adı:** MEVKA G¼ncel Destek Programları

## **MEVKA G¼NCEL DESTEK PROGRAMLARI**

### **2020 Fizibilite Destek Programları**

***Fizibilite Desteđi misyonu ve iřleyiři aısından Ajansın diđer desteklerinden farklıdır. Bu programa yapılacak teklif(ler) son bařvuru tarihi beklenmeksizin ilan s¼resince alınır. Teklifler, bařvurunun ajansa ulařtıđı tarihten itibaren en fazla bir ay ierisinde deđerlendirilir ve Y¼netim Kurulunun onayına sunulur.***

***Fizibilite Destek Programı kapsamında eř finansman zorunlu olmamakla birlikte “nakdi” eř finansman ¼ng¼ren teklifler ¼ncelikli olarak deđerlendirilir.***

***Y¼netim Kurulu tarafından desteklenmesine karar verilen fizibilite teklifinin bařvuru sahibi ile s¼zleřme imzalanır. 2020 yılı FZD programında destek miktarının sonuna ulařıldıđında son bařvuru tarihi beklenmeksizin program bařvurulara kapatılır.***

**Destek Veren Kurum:** Sanayi ve Teknoloji Bakanlığı - Kalkınma Ajansları Genel Müdürlüğü  
**Destek Adı:** MEVKA Güncel Destek Programları

**MEVKA GÜNCEL DESTEK PROGRAMLARI**

**2020 Fizibilite Destek Programları**

**2020 yılı Fizibilite Desteği öncelikleri ve bu öncelikler aşağıdaki gibidir:**

- 1. Bölgede Kaynak Verimliliğinin artırılmasına yönelik çalışmalar,**
- 2. Bölgede Yerel Kalkınma Fırsatlarının geliştirilmesine yönelik çalışmalar**

**Proje Örnekleri** (sadece bunlarla sınırlı değildir)

- 1. Bölgenin yatırım ortamının geliştirilmesi ve bölgeye yatırım çekme amacına yönelik sektör ve alt sektör bazlı fizibilite çalışmalarının desteklenmesi,**
- 2. Bölgede ortak kullanım alanlarına ilişkin (OSB/KSS vb) ihtiyaçların giderilmesine yönelik fizibilite çalışmalarının desteklenmesi,**
- 3. Bölgedeki firmaların enerji verimliliklerine yönelik fizibilite çalışmalarının desteklenmesi,**
- 4. Bölgedeki firmaların Ar-Ge alanında gelişmelerine yönelik fizibilite çalışmalarının desteklenmesi,**
- 5. Tarımsal verimliliği artırıcı (ürün bazında da) fizibilite çalışmalarının desteklenmesi,**
- 6. Bölgede atıkların geri kazanılması fizibilite çalışmalarının desteklenmesi, beklenmektedir.**
- 7. Covid-19 çerçevesinde bölgede medikal ekipman/ürün üretimine yönelik fizibilite çalışmalarının desteklenmesi beklenmektedir.**

**Destek Veren Kurum:** Sanayi ve Teknoloji Bakanlığı - Kalkınma Ajansları Genel Müdürlüğü  
**Destek Adı:** MEVKA Güncel Destek Programları

## **MEVKA GÜNCEL DESTEK PROGRAMLARI**

### **2020 YILI SOSYAL GELİŞMEYİ DESTEKLEME PROGRAMI (SOGEP)**

**Programın öncelikleri aşağıda yer almaktadır:**

**Öncelik-1: İstihdam Edilebilirliği Artırmak**

**Öncelik-2: Sosyal Girişimcilik ve Yenilikçilik**

**Öncelik-3: Sosyal İçerme**

**Öncelik-4: Sosyal Sorumluluk**

***Kâr amacı gütmeyen veya belirli ölçüde kamu yararı gözeten, kamu kurum ve kuruluşları, kamu kurumu niteliğindeki meslek kuruluşları, birlikler, kooperatifler, sivil toplum kuruluşları, organize sanayi bölgeleri, sanayi siteleri, serbest bölge işletmeleri, üniversiteler, teknoloji transfer ofisi şirketleri ile teknoloji geliştirme bölgesi, endüstri bölgesi ve iş geliştirme merkezi gibi kuruluşların yönetici şirketleri, ve yalnızca 'Öncelik 4; Sosyal Sorumluluk Projeleri' kapsamında proje sunabilecek özel kesim kuruluşları bu program kapsamında başvuru sahibi ve/veya proje ortağı olabilir.***



**Destek Veren Kurum:** Sanayi ve Teknoloji Bakanlıđı - Kalkınma Ajansları Genel M¼d¼rl¼đ¼  
**Destek Adı:** MEVKA G¼ncel Destek Programları

## **MEVKA G¼NCEL DESTEK PROGRAMLARI**

### **2020 YILI SOSYAL GELİŐMEYİ DESTEKLEME PROGRAMI (SOGEP)**

***Bu program çerçevesinde proje b¼tçesi en az 1 Milyon TL'dir.***

***Nihai olarak 2020 SOGEP kapsamında il başına 3'er proje olmak üzere toplam 6 proje (3 Konya 3 Karaman) hazırlanması hedeflenmektedir.***

***Başvurular:***

***22 Mayıs 2020 tarihinde sona ermiştir.***

**Destek Veren Kurum: TÜBİTAK**

**Destek Adı: TÜBİTAK Güncel Destek Programları**

### Ulusal Destek Programları

1501 - TÜBİTAK Sanayi Ar-Ge Projeleri Destekleme Programı

1503 - Proje Pazarları Destekleme Programı

1505 - Üniversite-Sanayi İşbirliği Destek Programı

1507 - TÜBİTAK KOBİ Ar-Ge Başlangıç Destek Programı

1511 - TÜBİTAK Öncelikli Alanlar Araştırma Teknoloji Geliştirme ve Yenilik P. D.  
P.(Teknoloji Odaklı Sanayi Hamlesi Programı)

1512 - Teknogirişim Sermayesi Desteği Programı (BiGG)

1513 - Teknoloji Transfer Ofisleri Destekleme Programı

1514 - Girişim Sermayesi Destekleme Programı (Tech-InvesTR)

1515 - Öncül Ar-Ge Laboratuvarları Destekleme Programı

1601 - Yenilik Girişimcilik Alanlarında Kapasite Artırılmasına Yönelik D.P.  
BiGG + Mentor Arayüzü

SAYEM-Sanayi Yenilik Ağ Mekanizması

1602 - TÜBİTAK Patent Destek Programı

Siparişe Dayalı Ar-Ge Projeleri için KOBİ Destekleme Çağrısı

Patent Tabanlı Teknoloji Transferi Destekleme Çağrısı

### Uluslararası Ortaklı Destek Programları

Ufuk2020

1509 - TÜBİTAK Uluslararası Sanayi Ar-Ge Projeleri Destekleme Programı

### Sanayi Teşvikleri

T.C. Maliye Bakanlığı Ar-Ge İndirimi

Destek Veren Kurum: KOSGEB

Destek Adı: KOSGEB Güncel Destek Programları

## KOSGEB GÜNCEL DESTEK PROGRAMLARI

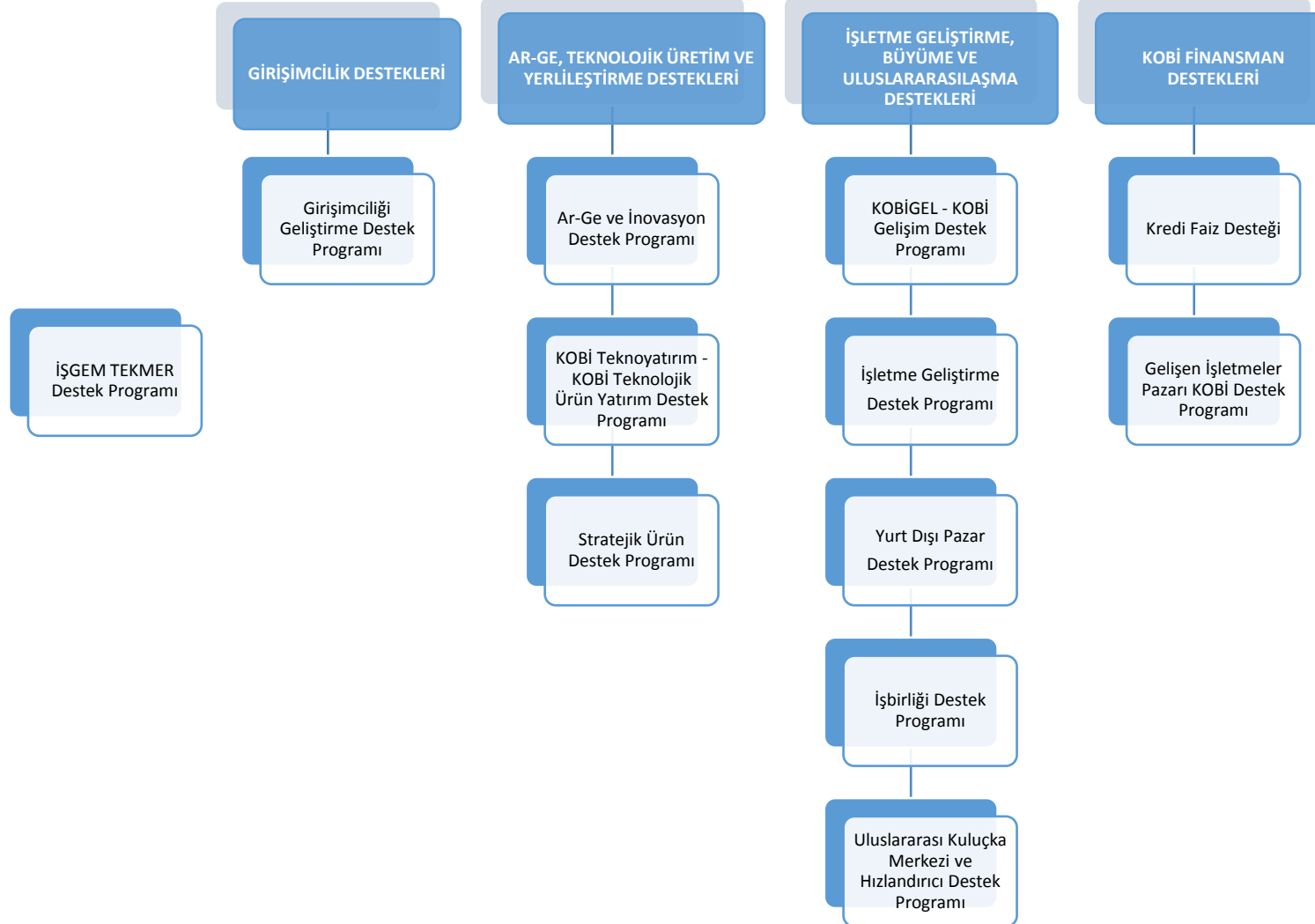

**Destek Veren Kurum:** KOSGEB

**Destek Adı:** KOSGEB Güncel Destek Programları

### ***KOSGEB GÜNCEL DESTEK PROGRAMLARI***

- ✓ *Bir işletmenin KOSGEB desteklerinden faydalanabilmesi için ilk yapması gereken işlem, KOSGEB Veri Tabanına kayıt olmasıdır.*
- ✓ *Bunun için ilk defa sisteme girişte ve her biten mali yıldan sonra KOBİ Bilgi Beyannamesi sunulması gerekir.*
- ✓ *KOBİ Bilgi Beyannamesi [www.kosgeb.gov.tr](http://www.kosgeb.gov.tr) üzerinden ilgili linke tıklayarak ya da doğrudan e-devlet uygulamasına girerek doldurulur.*
- ✓ *KOBİ Bilgi Beyannamesi e-devlet üzerinden online doldurulur, gerekli evrak eklenerek iletilir. KOSGEB'e herhangi bir matbu evrak getirilmez.*

# GİRİŞİMCİLİK DESTEKLERİ

Girişimcilik desteğinden faydalanmak için, girişimcinin işletmesini kurmadan önce Girişimcilik Eğitimini tamamlamış olması şarttır.

Online Girişimcilik Eğitimleri [www.kosgeb.gov.tr](http://www.kosgeb.gov.tr) internet sitesi

E-Akademi kısmından veya E-devlet uygulaması üzerinden alınabilir.

## Girişimci

- Girişimcilik Eğitimini (Geleneksel ve/veya İleri Girişimci Eğitimi) tamamlamış olmalı
- Kurucu ortak payı en az **%50** olmalı
- Gerçek kişi statüsünde bir firması olmamalı – **3 yıl**
- Tüzel kişi statüsünde kurulmuş herhangi bir firmada %30 ve üzeri ortaklığı olmamalı – **3 yıl**

## İşletme

- Türk Ticaret Kanununda tanımlı gerçek kişi veya sermaye şirketi olmalı
- Son 1 yıl içinde kurulmuş olmalı
- İleri Girişimci Programı Faaliyet Konuları Tablosunda belirtilen konularda faaliyet gösteriyor olmalı (**İleri Girişimci Programı için**)

## GİRİŞİMCİLİK DESTEĞİ UNSURLARI

### ***Destek Programında iki tür girişimcilik tanımlanmıştır.***

- ✓ **Geleneksel Girişimcilik**
- ✓ **İleri Girişimcilik**

Hizmet/Ticaret sektöründe kurulacak işletmeler Geleneksel Girişimci desteğinden faydalanacaktır.

İmalat, yazılım, arge ve biyoteknoloji konularında faaliyet gösteren işletmeler İleri Girişimcilik desteğinden faydalanacaktır. Bununla birlikte imalat sektöründe bulunan bazı basit imalat türleri (ekmek imalatı, pasta imalatı) ileri girişimcilikten değil, geleneksel girişimcilikten faydalanacaktır.

- ***İşletme kurulduktan sonra en geç bir yıl içinde başvuru yapılması gerekmektedir.***
- ***KOBİ Beyannamesi onayı sonrası Başvuru Formu ve eki İş Modeli Formu ile e-devlet üzerinden online başvuru yapılması gerekir.***

# GELENEKSEL GİRİŞİMCİ DESTEK PROGRAMI

Destek Kalemleri	Destek Üst Limiti (TL)		Destek Oranı (%)
Kuruluş Desteği	<i>Şahıs İşletmesi için 5.000</i>	<i>Sermaye şirketleri için 10.000</i>	-
Performans Desteği	<b>Birinci Performans Dönemi*</b> - 180-539 gün ise 5.000 , - 540-1079 gün ise 10.000, - 1080 ve üstü gün ise 20.000	<b>İkinci Performans Dönemi*</b> - 360-1079 gün ise 5.000, - 1080-1439 gün ise 15.000, - 1440 ve üstü gün ise 20.000	-
Sertifika Desteği **	5.000		-

\*Girişimcinin; genç, kadın, engelli, gazi veya birinci derecede şehit yakını olması durumunda her bir performans döneminde belirlenen tutarlara 5.000 TL eklenir.

\*\* Tehlikeli veya çok tehlikeli sınıflarda yer alan NACE kodlarında faaliyet gösteren işletmeler içindir.

# İLERİ GİRİŞİMCİ DESTEK PROGRAMI

Destek Kalemleri	Destek Üst Limiti (TL)		Destek Oranı (%)
Kuruluş Desteği	<i>Şahıs İşletmesi için 5.000</i>	<i>Sermaye şirketleri için 10.000</i>	-
Performans Desteği	<b>Birinci Performans Dönemi*</b> - 180-539 gün ise 5.000 , - 540-1079 gün ise 10.000, - 1080 ve üstü gün ise 20.000	<b>İkinci Performans Dönemi*</b> - 360-1079 gün ise 5.000, - 1080-1439 gün ise 15.000, - 1440 ve üstü gün ise 20.000	-
Sertifika Desteği **	5.000		-
Makine-Teçhizat, Donanım, Hammadde, Yazılım ve Hizmet Alımı Giderleri Desteği***	Düşük orta-düşük teknoloji seviyesinde faaliyet gösteren işletmelere <b>100.000</b> , Orta-yüksek teknoloji seviyesinde faaliyet gösteren işletmelere <b>200.000</b> , Yüksek teknoloji seviyesinde faaliyet gösteren işletmelere <b>300.000</b> ,		75
Mentörlük, danışmanlık ve işletme koçluğu desteği****	10.000		

\*Girişimcinin; genç, kadın, engelli, gazi veya birinci derecede şehit yakını olması durumunda her bir performans döneminde belirlenen tutarlara 5.000 TL eklenir.

\*\* Tehlikeli veya çok tehlikeli sınıflarda yer alan NACE kodlarında faaliyet gösteren işletmeler içindir.

\*\*\* Satın alınacak makine ve teçhizatın yerli malı olması durumunda, destek oranına % 15 ilave edilir.

\*\*\*\*Orta-yüksek ve ileri teknoloji sınıfındaki işletmeler içindir.



# İŞGEM TEKMER PROGRAMI

## İŞGEM için;

✓İl özel idaresi, belediye, organize sanayi bölgesi (OSB) yönetimi, Türkiye Odalar ve Borsalar Birliğine bağlı odalar olabilir.

✓Kurucu olabileceklerden en az ikisi müştereken başvuru yapabilirler.

## TEKMER için;

✓Üniversite, TGB yönetici şirketi, TTO, OSB yönetimi, Kamu kurum/kuruluşları, Türkiye Odalar ve Borsalar Birliğine bağlı odalar ve borsalar, Türkiye ihracatçılar meclisi ve meclise bağlı ihracatçı birlikleri, Araştırma ve geliştirme enstitüleri merkezleri ile girişimcilik, Ar-Ge, teknoloji geliştirme veya tema/temalar ile ilgili vakıf kooperatif dernek ve birlikler, Bireysel katılım yatırımcıları ve Firmalar (Türk Ticaret Kanununa göre kurulmuş gerçek ve tüzel kişilikler) olabilir.

✓Kurucular münferiden ya da müştereken başvuru yapabilirler. Üniversite ve TGB yönetici şirketi dışında sayılan kurucular üniversite ve TGB yönetici şirketi ile işbirliği içerisinde başvurmalıdır.

✓PROGRAM SÜRESİ 5 YILDIR

Destek Kalemleri	Üst Limitleri	Destek Oranı
Ortak Kullanıma Yönelik Makine-Teçhizat ve Yazılım Desteği	500.000-TL – Geri Ödemesiz 1.000.000-TL – Geri Ödemeli	%75
Personel Giderleri Desteği	1.000.000-TL Geri Ödemesiz	
Eğitim, Danışmanlık, Organizasyon ve Tanıtım Giderleri Desteği	1.000.000-TL Geri Ödemesiz	
Mobilya Donanım Desteği	300.000-TL Geri Ödemesiz	

## AR-GE, TEKNOLOJİK ÜRETİM VE YERLİLEŞTİRME DESTEKLERİ

### Ar-Ge ve İnovasyon Destek Programı

## HEDEF KİTLE

İşletmeler

Girişimciler

#### Proje Süresince İzleme:

4'er aylık dönemler halinde yapılır.

Program kapsamında yapılacak geri ödemeler; programın tamamlanma tarihinden itibaren 12 ayı ödemesiz olmak üzere, 4'er aylık dönemler halinde 6 eşit taksitte yapılır.

AR-GE VE İNOVASYON DESTEK PROGRAMI		DESTEK ÜST LİMİTİ (TL)	DESTEK ORANI (%)
Kira Desteği	Teknopark içi	30.000	75
	Teknopark dışı	24.000	
Makine-Teçhizat, Donanım, Hammadde, Yazılım ve Hizmet Alımı Giderleri Desteği		150.000	75*
Makine-Teçhizat, Donanım, Hammadde, Yazılım ve Hizmet Alımı Giderleri Desteği (Geri Ödemeli)		300.000	75*
Personel Gideri Desteği		150.000	100
Başlangıç Sermayesi Desteği		20.000	100
Proje Geliştirme Desteği	Proje Danışmanlık Desteği	25.000	75
	Eğitim Desteği	10.000	
	Sınai ve Fikri Mülkiyet Hakları Desteği	20.000	
	Proje Tanıtım Desteği	5.000	
	Yurt içi ve Yurtdışı Kongre/Konferans/Fuar Ziyareti /Teknolojik İşbirliği Ziyareti Desteği	15.000	
	Test, Analiz ve Belgelendirme Desteği	25.000	

\* Projeye konu satın alınacak makine, teçhizat ve yazılımın yerli malı olması durumunda, destek oranına % 15 ilave edilir.

## AR-GE, TEKNOLOJİK ÜRETİM VE YERLİLEŞTİRME DESTEKLERİ

### KOBİ Teknolojik Ürün Yatırım Destek Programı (TEKNOYATIRIM)

- a) Ar-Ge/yenilik faaliyetleri sonucu ortaya çıkan ürünlerin üretimini ve ticarileştirilmesini
- b) Orta - yüksek ve yüksek teknoloji alanında yer alan ve cari işlemler hesabına katkı sağlayacak ürünlerin yerli sanayi tarafından üretimini ve ticarileştirilmesini sağlamak amacıyla işletmelerce gerçekleştirilecek yatırımları desteklemektir.

#### (a) bendi kapsamında yapılan başvurular için;

- En çok 5 yıl önce alınmış Ar-Ge projesini tamamlandığını gösterir aşağıdaki belgelerden birine sahip olan
- KOSGEB ve diğer kamu kurum ve kuruluşları, kanunla kurulan vakıflar veya uluslararası fonlar tarafından desteklenen ar-ge ve yenilik projeleri sonucunda ortaya çıkan,
- Patent belgesi ile koruma altına alınan,
- Doktora çalışması neticesinde ortaya çıkan,
- Teknolojik Ürün (TÜR) Deneyim belgesi alan,

prototip çalışması tamamlanmış ürün için yapılması esastır. Ürün sahibi işletmeler veya ürünün fikri sınai mülkiyet ve telif haklarını sözleşme ile hak sahibinden devralmış işletmeler başvurabilir.

#### (b) bendi kapsamında yapılan başvurular için;

- Üretilecek ürünün; orta yüksek ve yüksek teknoloji alanında yer alması,
  - Üretilecek ürünün cari işlemler hesabına katkı sağlaması,
  - Yatırım projesi bütçesinin 10.000.000 TL'yi geçmemesi,
  - Başvuru sahibi işletmenin paydaş ile başvuruda bulunması
- esastır.

# KOBİ Teknolojik Ürün Yatırım Destek Programı (TEKNOYATIRIM)

Bu destek programı kapsamında uygulanacak destek oranı % 60 olup; destek tutarının %70'i geri ödemeli ve %30'u geri ödemesiz olarak verilir.

Destek Kalemleri	Destek Oranları
a)Makine-teçhizat desteği*	%30 Geri ödemesiz + %70 Geri Ödemeli
b)Üretim hattı tasarım giderleri desteği	%30 Geri ödemesiz + %70 Geri Ödemeli
c)Yazılım giderleri desteği*	%30 Geri ödemesiz + %70 Geri Ödemeli
ç)Personel gideri desteği	%100 Geri ödemesiz
d)Eğitim ve danışmanlık desteği	%30 Geri ödemesiz + %70 Geri Ödemeli

## Desteklenecek Projeye ilişkin Süre, Üst Limit ve Destek Kalemleri

**Destek Süresi:** Yatırım Projesi Süresi: **8- 36 Ay**

**Destek Üst Limitleri:** Düşük ve orta düşük teknoloji alanlarında verilecek desteklerin üst limiti geri ödemeli 700.000 TL ve geri ödemesiz 300.000 TL olmak üzere toplam **1.000.000 TL'dir**. Orta yüksek ve yüksek teknoloji alanlarında verilecek desteklerin üst limiti geri ödemeli 3.500.000 TL ve geri ödemesiz 1.500.000 TL olmak üzere toplam **5.000.000 TL'dir**.

\*Yerli malı belgesi kapsamında alınması durumunda geri ödemesiz destek oranına %15 ilave edilerek %45 olarak uygulanır. Geri ödemeli destek oranından aynı oran azaltılarak %55 olarak uygulanır.

**Makine teçhizatın yerli malı belgesi kapsamında alınması durumunda geri ödemesiz destek oranına %15 ilave edilerek %45 olarak uygulanır. Geri ödemeli destek oranından aynı oran azaltılarak %55 olarak uygulanır.**

# AR-GE, TEKNOLOJİK ÜRETİM VE YERLİLEŞTİRME DESTEKLERİ

## Stratejik Ürün Destek Programı

Sanayi ve Teknoloji Bakanlığınca yürütülen Teknoloji Odaklı Sanayi Hamlesi Programı kapsamında Türkiye’de orta-yüksek ve yüksek teknoloji seviyeli sektörlerdeki katma değeri yüksek ürünlerin ve bu sektörlerin gelişimi için kritik önemi haiz ürünlerin üretimini artırmaya yönelik küçük ve orta büyüklükteki işletmelere ait yatırım projelerinin desteklenmesi amaçlanmaktadır.

Stratejik Ürün Destek Programı çağrı esaslı destek programı olup Çağrı Planı, Sanayi ve Teknoloji Bakanlığı tarafından Teknoloji Odaklı Sanayi Hamlesi kapsamında yapılır. Çağrı, [www.hamle.gov.tr](http://www.hamle.gov.tr) internet adresinde duyurulur.

Bu duyuruda, başvuru ve değerlendirme süreçlerine ilişkin takvim, desteklenecek ürün listesi ve çağrının uygulaması sürecinde kullanılacak standart şablonlara ilişkin ek dosyalar bulunur.

Türkiye’de yerleşik sermaye şirketi statüsündeki işletmelerden, Teknoloji Odaklı Sanayi Hamlesi Programı çağrı planında yer alan ürünleri üretmek üzere Bakanlığa ön başvuruda bulunup kesin başvuru yapmaya davet edilerek portal üzerinden KOSGEB’e yönlendirilen ve KBS’de kayıtlı, aktif durumda ve KOBİ bilgi beyannamesi güncel olan,

Program başvurusundan en az 1 (bir) yıl önce kurulmuş olan veya tüm ortaklarının tüzel kişi olması halinde tüm ortakları program başvurusundan en az 1 (bir) yıl önce kurulmuş olan,

Proje paydaşı/paydaşları ile işbirliği yaparak başvuran işletmeler başvuru yapabilir

# Stratejik Ürün Destek Programı

<b>Destek Süresi:</b> Yatırım proje süresi en az 8 (sekiz) ay en fazla 36 (otuz altı) ay olacak şekilde 4 (dört) ayın tam katlarından oluşur.	
<b>Destek Üst Limitleri:</b> Program kapsamında verilecek desteklerin toplam üst limiti, geri ödemesiz 1.500.000 (birmilyonbeşyüzbin) TL ve geri ödemeli 3.500.000 (üçmilyonbeşyüzbin) TL olmak üzere 5.000.000 (beşmilyon) TL'dir.	
Destek Kalemleri	Destek Oranları
a) Makine-teçhizat desteği*	%60 (%30 Geri ödemesiz + %70 Geri Ödemeli)
b) Yazılım giderleri desteği*	%60 (%30 Geri ödemesiz + %70 Geri Ödemeli)
c) Personel gideri desteği**	Geri ödemesiz
ç) Referans numune gideri desteği	%60 (%30 Geri ödemesiz + %70 Geri Ödemeli)

## Desteklenecek Projeye İlişkin Süre, Üst Limit ve Destek Kalemleri

\* Yerli malı belgesi kapsamında alınması durumunda geri ödemesiz destek oranına % 15 (on beş) ilave edilir ve geri ödemeli destek oranı aynı oranda azaltılır.

\*\* Personel giderleri için %60 destek oranı dikkate alınmaksızın; Uygulama Esaslarında belirtilen hesap yöntemine göre belirlenen tutarda geri ödemesiz destek sağlanır.

**Makine teçhizat ve yazılımın yerli malı belgesi kapsamında alınması durumunda geri ödemesiz destek oranına % 15 (on beş) ilave edilir ve geri ödemeli destek oranı aynı oranda azaltılır.**

Personel giderleri için %60 destek oranı dikkate alınmaksızın; Uygulama Esaslarında belirtilen hesap yöntemine göre belirlenen tutarda geri ödemesiz destek sağlanır.

# İŞLETME GELİŞTİRME, BÜYÜME VE ULUSLARARASILAŞMA DESTEKLERİ

## KOBİ Gelişim Destek Programı (KOBİGEL)

**KOBİGEL Destek Programı çağrı esaslı bir destek programı olup Ocak ve Temmuz aylarında olmak üzere yılda iki defa çağrıya çıkılması öngörülmüştür.**

**Başkanlığımızca açıklanacak çağrılar [www.kosgeb.gov.tr](http://www.kosgeb.gov.tr) internet adresimizde KOBİGEL Proje Teklif Çağrısı başlığı altında duyurulmaktadır.**

Proje Süresi	En az 8 En Fazla 36 Ay (+4) Ay
Destek Üst Limiti	Geri Ödemesiz Destek - En fazla 300.000 TL Geri Ödemeli Destek - En fazla 700.000 TL
Proje Destek Oranı	%60 (Desteğin %70'i geri ödemeli, %30'u geri ödemesiz destek olarak ödenir). Personel desteği oranı, belirli limitler dahilinde geri ödemesiz %100'dür.

✓ Destek unsurları, Proje Teklif Çağrısı özelinde konunun özelliği dikkate alınarak değişiklik arz etmektedir.

✓ Program kapsamında desteklenecek proje giderleri Proje Teklif Çağrısında belirlenir ve belirlenen esaslar dahilinde desteklenecek proje giderlerine Kurul karar verir. Ancak; gayrimenkul alım, bina inşaat, tefrişat, taşıt aracı alım ve kiralama, proje ile ilişkilendirilmemiş personel giderleri ve diğer maliyetler ile vergi, resim ve harçlar, sosyal güvenlik primleri desteklenmez.

# İŞLETME GELİŞTİRME, BÜYÜME VE ULUSLARARASILAŞMA DESTEKLERİ

## İşletme Geliştirme Destek Programı

✓ İşletme Geliştirme Destek Programının süresi 2 (iki) yıldır.

✓ Bir işletme, İşletme Geliştirme Destek Programından en fazla iki defa yararlanabilir.

	İŞLETME GELİŞTİRME DESTEK PROGRAMI DESTEKLERİ	DESTEK ÜST LİMİTİ (TL)	DESTEK ORANI
1	Yurt İçi Fuar Desteği	50.000	%60
2	Yurt Dışı İş Gezisi Desteği	30.000*	
3	Nitelikli Eleman İstihdam Desteği	50.000**	
4	Tasarım Desteği	50.000	
5	Sınai Mülkiyet Hakları Desteği	30.000***	
6	Belgelendirme Desteği	50.000***	
7	Test ve Analiz Desteği	50.000****	
8	Enerji Verimli Elektrik Motorları Değişimi Desteği	80.000*****	
9	Bağımsız Değerlendirme Desteği	20.000	
10	Model Fabrika Desteği	70.000	

(\*)KOSGEB KOBİ ve Girişimcilik Ödülleri Uygulama Esasları kapsamında her yıl belirlenen finalistler, KOSGEB tarafından düzenlenen yurt dışı iş gezisi programından bir defaya mahsus olmak üzere üst limitler dikkate alınmaksızın % 100 (yüz) oranında desteklenir.

(\*\*) Nitelikli Eleman İstihdam Desteği kapsamında istihdam edilecek elemanın; yeni mezun, kadın, engelli, birinci derece şehit yakını veya gazi olması halinde destek oranına % 20 (yirmi) ilave edilir.

(\*\*\*)TSE ve TÜRKPATENT'ten alınacak belgeler, destek üst limitleri dahilinde % 100 (yüz) oranında desteklenir. (\*\*\*\*)TSE'den alınacak hizmetler, destek üst limitleri dahilinde % 100 (yüz) oranında desteklenir.

(\*\*\*\*\*)Yerli Malı Tebliği'ne uygun olarak alınmış yerli malı belgesi ile tefrik edilmesi durumunda, belirlenen destek oranlarına % 15 (onbeş) ilave edilir.

(\*\*\*\*\* Helal Akreditasyon Kurumu (HAK) ve HAK tarafından akredite edilmiş kurum/kuruluşlardan alınacak belgeler, destek üst limitleri dahilinde % 60 (altmış) oranında desteklenir.



# İŞLETME GELİŞTİRME, BÜYÜME VE ULUSLARARASILAŞMA DESTEKLERİ

## Yurt Dışı Pazar Destek Programı

### KİMLER YARARLANABİLİR

KOSGEB Veri Tabanında kayıtlı, aktif durumda ve Türk Ticaret Kanunu'nda tanımlı gerçek veya tüzel kişi statüsünde ve KOBİ Bilgi Beyannamesi güncel olan KOBİ'ler

### BAŞVURU KOŞULLARI

Son mali yılda bilanço esasına göre defter tutmuş ve son mali yıl verileri onaylı,  
Başvuru tarihi itibarı ile Yurt İçi Marka Tescil Belgesi'ne sahip,  
Proje bütçesi, son mali yıl net satış hasılatını aşmamış,  
Son mali yılda ihracat yapmış\*

işletmeler bu Programdan yararlanabilir.

(\*İmalat sektöründe veya Öncelikli Teknoloji Alanları Tablosunda yer alan sektörlerde faaliyet gösteren işletmelerde bu şart aranmaz)

Program kapsamında desteklenecek proje süresi en az 8 ay ve en çok 24 aydır.

Proje kapsamında verilecek desteğin üst limiti geri ödemesiz 300.000 TL'dir. \*

Proje giderleri için destek oranı, %70'i (yetmiş) geri ödemesiz ve %30'u (otuz) geri ödemeli olarak uygulanır.

Kurul tarafından uygun bulunan, personel gideri dışındaki her bir gider için geri ödemesiz ve geri ödemeli destek birlikte verilir.

Proje başvurusunun KOSGEB Birimi tarafından ön değerlendirmesi yapılarak değerlendirilmek üzere Kurula sunulur.

Proje, faaliyetlere uygun olarak en az 3 gider grubundan oluşmalı ve hem geri ödemeli hem de geri ödemesiz destek talebinde bulunmuş olmalıdır.

Program kapsamında bir işletme bu destekten bir defa faydalanabilir.

## Desteklenecek Proje Giderleri

### Personel Gideri

(Üst Limit: 90.000 TL)

- Yeni istihdam edilecek personel için destek verilir.
- En fazla 2 (iki) personel için destek verilebilir.
- Proje başlangıç tarihi itibariyle işletmede son 4 (dört) ay içinde istihdam edilmemiş veya proje başlangıç tarihi itibariyle son 30 (otuz) gün içinde istihdam edilmiş yükseköğretim kurumundan mezun ve işletmede tam zamanlı olarak çalışacak yeni personel için destek sağlanır.
- Yabancı uyruklu personel de istihdam edilebilir.

### Yazılım ve Donanım Giderleri

(Üst Limit: 100.000 TL)

- Yazılım giderleri kapsamında yazılımın lisans bedeli, proje süresi ile sınırlı olmak üzere zaman sınırlı lisans kullanım bedeli, bulut tabanlı yazılım lisans kullanım bedeli ve yazılıma ait eğitim ve danışmanlık giderleri için **en fazla 50.000.- TL** destek verilir.\*
- Donanım giderleri kapsamında sunucu (server), masaüstü bilgisayar ve dizüstü bilgisayar gibi yazılımın kullanılması için ihtiyaç duyulan diğer donanım giderleri için **en fazla 50.000.- TL** destek verilir.
- **\*ERP, MRP ve muhasebe yazılımları desteklenmemektedir.**

## Desteklenecek Proje Giderleri

### Tanıtım Giderleri

(Üst Limit:  
100.000 TL)

- Ticaret Bakanlığı tarafından onay verilen e-ticaret sitelerine üyelik giderleri,
- Dijital reklam/tanıtım (sosyal medya reklamları, arama motoru optimizasyonu) giderleri,
- Yurt dışında basılan dergilerde yayınlanan giderleri,
- Havayolu dergilerinde yayımlanan reklam giderleri,
- İşletmeyi ve ürünlerini tanıtıcı ve sadece yabancı dilde hazırlanmış katalog giderlerini kapsar.
- \* Her bir gidere ait destek üst limiti 20.000.- TL'dir.

### Yurt dışı Fuar ve Seyahat Giderleri

(Üst Limit:  
150.000 TL)

- Yurt dışı fuar katılım giderleri; işletmelerin yer kirası, stand kurulumu, nakliye ve depolama giderlerine ilişkin harcamaları ile **fuarda görev alacak işletme temsilcilerinin\*** fuarın başlangıç tarihinden en fazla 3 gün önce ve fuar bitimi tarihinden en fazla 3 gün sonra olmak üzere gerçekleşen konaklama ve ekonomi sınıfı gidiş-dönüş ulaşım giderlerini kapsar.
- İşletme temsilcilerinin proje kapsamında tanıtım ve pazarlama faaliyetlerine yönelik gerçekleştirecekleri yurt dışı iş seyahatine ilişkin **en fazla 2 işletme temsilcisinin\*** konaklama ve ekonomi sınıfı gidiş-dönüş ulaşım giderlerini kapsar.
- \* İşletme temsilcilerinin; işletme sahibi, ortağı veya projede görevli çalışanı olması gerekir.

## Desteklenecek Proje Giderleri

### Test, Analiz ve Belgelendirme Giderleri

*(Üst Limit:  
100.000 TL)*

- Test, analiz giderleri; işletmelerin, yurt içi ve yurt dışı laboratuvarlardan uluslararası pazarlara girişini sağlayacak ve/veya uluslararası pazarlarda rekabet avantajı yaratacak akredite olunan test, analiz konularında alacakları hizmet giderlerini kapsar.
- Belgelendirme giderleri, işletmelerin uluslararası pazarlara girişini sağlayacak ve/veya uluslararası pazarlarda rekabet avantajı yaratacak belge alımlarını kapsar.
- Belgelendirme giderleri kapsamında başvuru, dosya inceleme, danışmanlık, eğitim, tetkik, denetim ve belge alımı giderlerine **20.000.- TL'ye kadar** destek verilir.

## Desteklenecek Proje Giderleri

### Hizmet Alımı Giderleri

*(Üst Limit:  
100.000 TL)*

- Eğitim ve danışmanlık giderleri; işletmelerin proje kapsamında ihracata yönelik alacakları eğitim ve danışmanlık (pazar araştırma danışmanlığı dahil) giderlerini kapsar.
- Danışmanlık hizmetini sağlayacak kuruluşun daha önce benzer nitelikte hazırladığı danışmanlık raporu örneği ve/veya danışmanlık faaliyetinin içeriğini, ayrıntılı çalışma planını ve maliyetini gösteren taslak eklenmelidir.
- **Eğitim hizmeti alınabilecek kuruluşlar;**
  - Türkiye İhracatçılar Meclisi (TİM),
  - İhracatçı Birlikleri,
  - Üniversitelerin işletmelere yönelik eğitim hizmeti vermek amacıyla kurulmuş birimleri,
  - Mevzuatlarının dış ticaret kapsamında eğitim vermeye izin vermesi şartıyla kamu kurum/kuruluşları ve bunların eğitim hizmeti vermek amacıyla kurulmuş birimleri,
  - 08/02/2007 tarihli ve 5580 sayılı Özel Öğretim Kurumları Kanunu kapsamında kurum açma iznine sahip ve alanında program onayı olan kurum/kuruluşlardır.

## Desteklenecek Proje Giderleri

### Hizmet Alımı Giderleri

- Tasarım giderleri; işletmelerin ihracata konu ürün/ambalaj tasarım giderlerini kapsar.
- Yurt dışı marka tescil giderleri; işletmelerin TÜRKPATENT (Türk Patent ve Marka Kurumu) muadili yurt dışı kurum/kuruluşlardan alacakları Marka Tescil Belgeleri için başvuru yapılan kurum/kuruluşlara yaptığı ödemelere ilişkin giderleri kapsar.
- Nakliye giderleri; işletmelerin ihracata konu ürün numunesinin yurt dışına havayolu/karayolu/demiryolu/denizyolu ile yapacağı ihracat işleminde ürün numunesinin alıcıya ulaşım sürecindeki tüm nakliye ve sigorta giderlerini kapsar.
- Diğer hizmet alımları giderleri; proje ile ilişkilendirilebilecek diğer hizmet alım giderlerini kapsar.
- Eğitim, danışmanlık, tasarım, yurt dışı marka tescil, nakliye ve diğer hizmet alımı giderlerinin her biri için **20.000.-TL'ye kadar** destek verilir.

## Desteklenecek Proje Giderleri ve Üst Limitleri

### \* Personel Gideri

1. Her yıla ait Asgari Ücret Tespit Komisyonunca belirlenen, işçinin bir günlük normal çalışma karşılığı asgari ücreti üzerinden hesaplanan Asgari Geçim İndirimi (bekâr ve çocuksuz) dâhil aylık net asgari ücret tutarının 30'a bölünmesi ile elde edilen tutarın öğrenim durumu katsayısı ile çarpımı sonucunda günlük destek üst limiti belirlenir.
2. SGK idari kayıtlarındaki sigorta primine esas kazancın çalışma gün sayısına bölünmesi ile elde edilen günlük tutar belirlenir.
3. (1.) ve (2.) md'lerde belirlenen günlük tutarlardan düşük olanının, proje kapsamındaki çalışma gün sayısı ile çarpımı sonucunda aylık destek tutarı belirlenir.
4. Öğrenim durumu katsayısı; ön lisans mezunları için 1,25, lisans mezunları için 1,5, yüksek lisans mezunları için 1,75, doktora mezunları için 2'dir.

\* Personel gideri için, **destek oranı dikkate alınmaksızın**; net asgari ücret tutarı (asgari geçim indirimi dahil) temel girdi olmak üzere uygulama esaslarında belirlenen hesap yöntemi ve limitlere göre belirlenen tutar kadar geri ödemesiz destek sağlanır.

# İŞLETME GELİŞTİRME, BÜYÜME VE ULUSLARARASILAŞMA DESTEKLERİ

## İşbirliği Destek Programı

### Desteklenecek Proje Konuları

İşletmelerin birbirleriyle ve/veya büyük işletmelerle;

Kapasite, verimlilik, ürün çeşitliliği ve kalitelerini artırmaları amacıyla ortak imalat,

Müşteri istekleri ve pazarın talebinin karşılanması amacıyla ortak tasarım, ürün ve hizmet geliştirmeleri,

Ürün ve hizmet kalitelerini geliştirmeleri amacıyla ortak laboratuvar,

Pazar paylarını artırmaları ve marka imajı oluşturmaları amacıyla ortak pazarlama

Beceri ve kabiliyetlerini geliştirmeleri ve değer zincirlerine katılmaları amacıyla yapılan işbirlikleri



# İŞBİRLİĞİ MODELLERİ

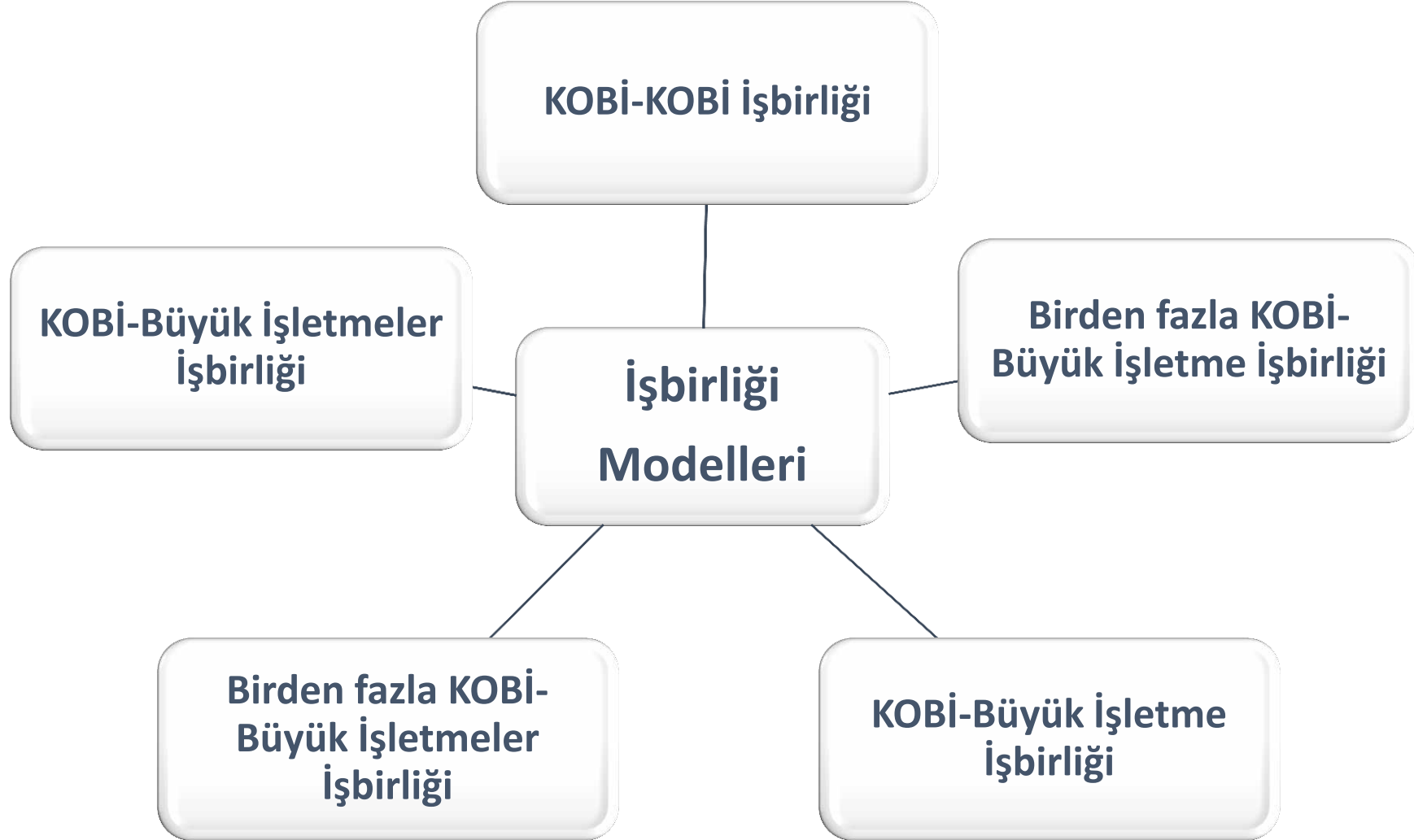

# İşbirliği Ortaklık Modelleri

## İşletici Kuruluş Modeli

Yatırım, mülkiyet, gelir, gider veya benzeri unsurların **tek bir yapı tarafından** gerçekleştirileceği modeldir.

## Proje Ortaklığı Modeli

Yatırım, mülkiyet, gelir, gider veya benzeri unsurların proje ortağı işletmeler tarafından **ayrı ayrı** gerçekleştirileceği modeldir.

# Asgari Ortak Sayısı ve Destek Üst Limitleri Tablosu

İŞLETİCİ KURULUŞ MODELİ						
İşletici Kuruluşun Teknoloji Alanı	Asgari KOBİ Sayısı	İşletici Kuruluş Proje Destek Üst Limiti (TL)			Toplam Üst Limit (TL)	
		Geri Ödemesiz	Geri Ödemeli	Toplam		
Yüksek	2	1,5 Milyon	3,5 Milyon	5 Milyon	5 Milyon	
Orta Yüksek	3	1,5 Milyon	3,5 Milyon	5 Milyon	5 Milyon	
Diğer	5	1,5 Milyon	3,5 Milyon	5 Milyon	5 Milyon	
* Büyük işletme ile işbirliği yapılması durumunda asgari KOBİ sayısı 1 (bir)'dir.						
PROJE ORTAKLIĞI MODELİ						
Projenin Teknoloji Alanı	Asgari KOBİ Sayısı	Her Bir Proje Ortağı İşletme İçin Destek Üst Limiti (TL)				Toplam Üst Limit (TL)
		Geri Ödemesiz	Geri Ödemeli	Geri Ödemesiz Toplam	Geri Ödemeli Toplam	
Yüksek	2	600 Bin	1,4 Milyon	3 Milyon	7 Milyon	10 Milyon
Orta Yüksek	3	300 Bin	700 Bin	3 Milyon	7 Milyon	10 Milyon
Diğer	5	225 Bin	525 Bin	1,5 Milyon	3,5 Milyon	5 Milyon
* Büyük işletme ile işbirliği yapılması durumunda asgari KOBİ sayısı 1 (bir)'dir.						

# Proje Süresi ve Destek Oranı

## Proje Süresi

- Proje süresi asgari 12 ay, azami 36 aydır.

## Destek Oranı

- Programın destek oranı %60'dır. Bu desteğin % 70'i geri ödemeli, % 30'u geri ödemesiz olarak verilir.
- Personel desteğinde bu oran uygulanmaz. Uygulama Esaslarında belirtilen şekilde personel gideri desteği hesaplanır.
- Makine -teçhizat ve yazılımın yerli malı belgesine haiz olması halinde geri ödemesiz destek tutarına % 15 ilave edilir.

# DESTEKLENECEK GİDERLER

**Personel Giderleri**

**Makine, Teçhizat, Kalıp, Hammadde, Malzeme Giderleri**

**Yazılım Giderleri**

**İşyeri Kirası Giderleri**

**Hizmet Alımı Giderleri**

**Diğer Giderler**

# İŞBİRLİĞİ DESTEK PROGRAMINDA DİKKAT EDİLECEK HUSUSLAR

## İşbirliği Sözleşmesi

### İşbirliği sözleşmesinde;

- \* Projenin konusu ve amacı,
- \* İşbirliği ortaklığı modeli, paylaşımı,
- \* Proje Yönetimi
- \* Hukuki uyumsuzlukların çözümü
- \* Tarafların sorumlulukları
- \* Fikri ve sınai mülkiyet haklarının ve işbirliği çıktılarının paylaşımı
- \* Gizlilik esasları

konularına ilişkin hükümlerin **asgari** yer alması gerekir.

**!!!** İşbirliği Sözleşmesi ekinde projeye ortak olacak işletmelerin/büyük işletmelerin imza beyannamesi/imza sirküleri **eksiksiz olarak** yer alması gerekir.

**!!!** İşbirliği Sözleşmesi projeye ortak olacak işletmelerin/büyük işletmelerin **tamamı tarafından** imzalanması gerekir.

**!!!** İşbirliği Sözleşmesinde yer alan imzalar, sözleşmesi ekinde yer alan imza beyannamesi/imza sirkülerindeki imzalar ile karşılaştırılmalıdır.

## İŞLETME GELİŞTİRME, BÜYÜME VE ULUSLARARASILAŞMA DESTEKLERİ

### Uluslararası Kuluçka Merkezi ve Hızlandırıcı Destek Programı

Ar-Ge ve inovasyon faaliyetleri ülkemizde gerçekleştirilen teknolojik ürünlerin uluslararası pazarlarda yer alması, ihracatın arttırılması, yerli teknoloji yoğun başlangıç işletmelerinin gelişmiş girişimcilik ekosistemleri içerisinde yer alması için, uluslararası kuluçka merkezi kurulmasını ve işletmelerin hızlandırma programlarına katılmasını desteklemektedir.

Bu program,

- Uluslararası Kuluçka Merkezi Kurma Programı
- Uluslararası Hızlandırıcı Programı

olmak üzere iki alt programdan oluşur.

## İŞLETME GELİŞTİRME, BÜYÜME VE ULUSLARARASILAŞMA DESTEKLERİ

### Uluslararası Kuluçka Merkezi ve Hızlandırıcı Destek Programı

Uluslararası Kuluçka Merkezi:

Girişimcilere ve işletmelere iş geliştirme, mali kaynaklara erişim, sürekli yönetim, danışmanlık, mentörlük, ofis ve ağ hizmetlerinin sağlandığı yurt dışındaki yapılar.

Uluslararası Kuluçka Merkezi Kurma Programı'ndan üniversiteler, üniversitelerin bu amaçla kurulmuş iştirakleri ve teknoloji geliştirme bölgesi yönetici şirketleri tek başına ya da konsorsiyum olarak başvuru yapmaları halinde faydalanabilir.



# İŞLETME GELİŞTİRME, BÜYÜME VE ULUSLARARASILAŞMA DESTEKLERİ

## Uluslararası Kuluçka Merkezi ve Hızlandırıcı Destek Programı

Uluslararası Hızlandırıcı Programı:

- ✓ Uluslararası Hızlandırıcı Programı kapsamında, işletmelerin bireysel olarak ya da KOSGEB birimleri, üniversiteler, teknoparklar, teknoloji transfer ofisleri ve özel kuluçka merkezleri/hızlandırıcılar tarafından münferiden veya birlikte düzenlenecek uluslararası hızlandırıcı programlarına katılmalarına destek verilir.
- ✓ Hızlandırıcı programlarının; işletmelerin, hızlandırıcıların ortak çalışma alanlarında yer alması, mentörlük, gidilecek ülkedeki risk sermayedarları, iş melekleri ağları ve uluslararasılaşmasını kolaylaştıracak diğer profesyonel ağlara erişim hizmetlerinden en az birini içermesi zorunludur. Bunların yanı sıra eğitim ve danışmanlık hizmetleri de sağlanabilir.
- ✓ Uluslararası Hızlandırıcı Programı'nın bir organizasyon kapsamında düzenlenebilmesi için, en az 5 işletmenin katılımı gerekmektedir.
- ✓ Uluslararası Hızlandırıcı Programı başvuruları Başkanlıkça belirlenen dönemlerde yapılır. KOSGEB tarafından uygun bulunan programlara işletmelerin katılımı desteklenir. KOSGEB tarafından başvurusu alınıp uygun bulunan programlar dışında işletmelerin bireysel olarak katılacakları programların da bu maddenin ikinci alt bendindeki şartları taşıması zorunludur.

# KOBİ FİNANSMAN DESTEKLERİ

## KOBİ Finansman Destek Programı

Uluslararası Hızlandırıcı Programı:

- ✓ Uluslararası Hızlandırıcı Programı kapsamında, işletmelerin bireysel olarak ya da KOSGEB birimleri, üniversiteler, teknoparklar, teknoloji transfer ofisleri ve özel kuluçka merkezleri/hızlandırıcılar tarafından münferiden veya birlikte düzenlenecek uluslararası hızlandırıcı programlarına katılmalarına destek verilir.
- ✓ Hızlandırıcı programlarının; işletmelerin, hızlandırıcıların ortak çalışma alanlarında yer alması, mentörlük, gidilecek ülkedeki risk sermayedarları, iş melekleri ağları ve uluslararasılaşmasını kolaylaştıracak diğer profesyonel ağlara erişim hizmetlerinden en az birini içermesi zorunludur. Bunların yanı sıra eğitim ve danışmanlık hizmetleri de sağlanabilir.
- ✓ Uluslararası Hızlandırıcı Programı'nın bir organizasyon kapsamında düzenlenebilmesi için, en az 5 işletmenin katılımı gerekmektedir.
- ✓ Uluslararası Hızlandırıcı Programı başvuruları Başkanlıkça belirlenen dönemlerde yapılır. KOSGEB tarafından uygun bulunan programlara işletmelerin katılımı desteklenir. KOSGEB tarafından başvurusu alınıp uygun bulunan programlar dışında işletmelerin bireysel olarak katılacakları programların da bu maddenin ikinci alt bendindeki şartları taşıması zorunludur.

# KOBİ Finansman Destek Programı

Kredi Türü	İşletme Türü				Azami Kredi Vadesi
	Girişimci İşletmeler <sup>[1]</sup>		Stratejik ve Öncelikli Sektörlerdeki İşletmeler <sup>[2]</sup>		
	Kredi Üst Limiti	Destek Puanı	Kredi Üst Limiti	Destek Puanı <sup>[3]</sup>	
İşletme Kredisi	50.000 TL <sup>[4]</sup>	10 puan	500.000 TL	12 puan <sup>[5]</sup>	18 Ay
Makine Teçhizat Kredisi					36 Ay

- 1 Girişimci işletme: KOSGEB desteği ile işini kurmuş faal işletmeler
- 2 Stratejik ve öncelikli sektörlerdeki işletme: Sanayi ve Teknoloji Bakanlığı tarafından uygulanan Teknoloji Odaklı Sanayi Hamlesi Programından yararlanan işletmeler ve bu işletmelerin ürünlerini alan işletmeler,
- 3 Yıllık faiz oranına uygulanacak destek puanı
- 4 Girişimcinin genç, kadın, engelli, gazi veya birinci derecede şehit yakını olması durumunda üst limit 70.000 TL olarak uygulanır.
- 5 Makine Teçhizat kredisinde; yerli makine teçhizat alımında, Stratejik ve Öncelikli Sektörlerdeki İşletmelere (iki) ilave puan verilir.

## KOBİ FİNANSMAN DESTEKLERİ

### Gelişen İşletmeler Pazarı KOBİ Destek Programı

Bu destek programının amacı; gelişme ve büyüme potansiyeline sahip küçük ve orta ölçekli işletmelerin, finansmana erişim imkânlarının artırılabilmesine yönelik olarak Borsa İstanbul A.Ş. Gelişen İşletmeler Pazarı'nda işlem görmelerine katkı sağlanmasıdır.

Destek programı kapsamında, Borsa İstanbul A.Ş. Gelişen İşletmeler Pazarı'nda ilk defa işlem görecektir anonim şirket (A.Ş.) statüsündeki işletmelerin;

- Piyasa danışmanı danışmanlık hizmet bedeli,
- Bağımsız denetim hizmeti bedeli,
- SPK kurul kaydına alma ücreti,
- MKK masrafı,
- Hukukçu raporu masrafı
- Aracı kuruma ödenecek aracılık komisyonu, giderlerine geri ödemesiz destek verilir.

Destek Unsurları	Destek Ödemesi Üst Limiti (TL)	Oranı (%)
Piyasa danışmanı danışmanlık hizmet bedeli	100.000	75
Aracı kuruluşa ödenecek aracılık komisyonu	300.000	75
Bağımsız Denetim Hizmeti Bedeli	80.000	75
Hukukçu Raporu Masrafı	10.000	75
SPK Kurul Kaydına Alma Ücreti	10.000	100

Program kapsamında sağlanan desteğin toplam üst limiti 500.000 (Beşyüzbin) TL olup, destek unsurlarının üst limit ve oranları aşağıda tablo halinde verilmiştir.

## 101

Tarımsal İşletmelerin Fiziki Varlıklarına Yönelik Yatırımlar

1. 101-1 Süt Üreten Tarımsal İşletmeler
2. 101-2 Kırmızı Et Üreten Tarımsal İşletmeler
3. 101-3 Kanatlı Eti Üreten Tarımsal İşletmeler
4. 101-4 Yumurta Üreten Tarımsal İşletmeler

## 103

Tarım ve Balıkçılık Ürünlerinin İşlenmesi ve Pazarlanması ile İlgili Fiziki Varlıklara Yönelik

1. 103-1 Süt ve Süt Ürünlerinin İşlenmesi ve Pazarlanması
2. 103-2 Kırmızı Et ve Et Ürünlerinin İşlenmesi ve Pazarlanması
3. 103-3 Kanatlı Eti ve Et Ürünlerinin İşlenmesi ve Pazarlanması
4. 103-4 Su Ürünlerinin İşlenmesi ve Pazarlanması
5. 103-5 Meyve ve Sebze Ürünlerinin İşlenmesi ve Pazarlanması

## 302

Çiftlik Faaliyetlerinin Çeşitlendirilmesi ve İş Geliştirme

1. 302-1 Bitkisel üretimin çeşitlendirilmesi ve bitkisel ürünlerin işlenmesi ve pazarlanması
2. 302-2 Arıcılık ve arı ürünlerinin üretimi, işlenmesi ve pazarlanması
3. 302-3 Zanaatkarlık ve yerel ürün işletmeleri
4. 302-4 Kırsal turizm ve rekreasyon faaliyetleri
5. 302-5 Su ürünleri yetiştiriciliği
6. 302-6 Makine Parkları
7. 302-7 Yenilenebilir enerji yatırımları

## Genel Başvuru Şartları



Kamu tüzel kişiliği hariç, ulusal kanunlarca tanınmış gerçek veya tüzel kişi olmalıdırlar.(Kırsal Altyapı yatırımları hariç)



Başvuru sahipleri vergi sistemine kayıtlı olmalıdır. Ayrıca başvuruyu sundukları anda devlete ödenmemiş vergi ve sosyal güvenlik borçlarının bulunmaması gerekmektedir.

65

Başvuru sahipleri (gerçek kişi olması durumunda kendisi, tüzel kişiliklerde ise tüzel kişiliği temsil ve ilzama yetkili olan kişi) başvurunun sunulduğu tarihte 18 yaşını doldurmuş olmalı ve 65 yaşından büyük olmamalıdır.



Başvuru Sahibinin yatırımın uygulanacağı taşınmazlara ilişkin tapu kaydında ipotek, haciz, ihtiyati tedbir ve yatırımın sürdürülebilirliğini etkileyebilecek şerhler olmamalıdır.



Adli sicil kayıtları uygun olmalıdır. (Hırsızlık, yağma, güveni kötüye kullanma, dolandırıcılık, hileli iflas, sahtecilik, ihaleye ve edimin ifasına fesat karıştırma, zimmet, irtikap veya rüşvet)



Ayrıca, destek talep edilen yatırım diğer uluslararası ve ulusal kaynaklardan sağlanan desteklerden de yararlanamaz.



# 103-Tarım ve Balıkçılık Ürünlerinin İşlenmesi ve Pazarlanması

103-1 - Süt ve Süt Ürünlerinin İşlenmesi ve Pazarlanması

103-2 - Kırmızı Et ve Et Ürünlerinin İşlenmesi ve Pazarlanması

103-3 - Kanatlı Eti ve Et Ürünlerinin İşlenmesi ve Pazarlanması

103-4 - Su Ürünlerinin İşlenmesi ve Pazarlanması

103-5 - Meyve ve Sebze Ürünlerinin İşlenmesi ve Pazarlanması

## Tedbire Özel Uygunluk Kriterleri



2012/3834 no lu Yönetmelikte ve bu yönetmeliğin sonraki değişikliklerinde küçük ve orta ölçekli işletmeler olarak tanımlanan tüm tüzel kişiler ve gerçek kişiler. (Kamu tüzel kişilikleri ve kamu hissesi %25'den fazla olan tüzel kişilikler uygun değildir.)

**KOBİ**

İlgili yönetmelikte KOBİ'ler aşağıdaki şekilde sınıflandırılmıştır:

- Küçük işletme: Elli kişiden az yıllık çalışan istihdam eden ve yıllık net satış hasılatı veya mali bilançosundan herhangi biri yirmi beş milyon Türk Lirasını aşmayan işletmeler.
- Orta büyüklükteki işletme: İki yüz elli kişiden az yıllık çalışan istihdam eden ve yıllık net satış hasılatı veya mali bilançosundan herhangi biri yüz yirmi beş milyon Türk Lirasını aşmayan işletmeler.

Eğer başvuru sahibi gerçek kişi veya tüzel kişi ve şirket ise, Küçük ve Orta Ölçekli İşletmeleri Geliştirme ve Destekleme İdaresi Başkanlığına (KOSGEB) üye olmalıdır.

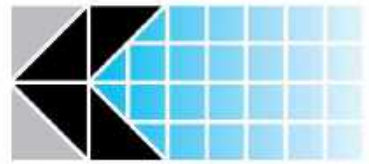

**KOSGEB**

KÜÇÜK VE ORTA ÖLÇEKLİ İŞLETMELERİ  
GELİŞTİRME VE DESTEKLEME İDARESİ BAŞKANLIĞI



## Tedbire Özel Uygunluk Kriterleri



Başvurunun yapıldığı tarihte, yeni işletmeler istisna olmak kaydıyla, başvuruya konu olan işletmeler aşağıda belirtilen mevzuat ile uyumlu olmalıdır.

- 5996 sayılı Veteriner Hizmetleri, Bitki Sağlığı, Gıda ve Yem Kanunu
- 6331 sayılı İş Sağlığı ve Güvenliği Kanunu
- 2872 sayılı Çevre Kanunu
- 25902 sayılı ve 10.08.2005 tarihli Resmi Gazete 'de yayınlanan İş Yeri Açma ve Çalışma Ruhsatlarına İlişkin Yönetmelik

Yeni bir işletme kurulumu söz konusu ise işletmenin yukarıda belirtilen mevzuat ile uyumu son ödeme öncesinde sağlanmalıdır.

Başvuru sahipleri, TKDK tarafından yayımlanan formata uygun olarak bir iş planı sunmalıdır.

Yeni işletme kurulması, başvuru aşamasında ilde kapasite fazlasının bulunmaması şartıyla, süt ve süt ürünleri, kırmızı et kesimhaneleri, kırmızı et parçalama tesisleri, kanatlı kesimhanesi (yalnızca Kastamonu, Mersin, Çankırı illerinde), kanatlı parçalama tesisleri (yalnızca Kastamonu, Mersin, Çankırı illerinde), meyve ve sebze işleme ve su ürünleri işleme sektörleri için uygundur.

## Spesifik Uygunluk Kriterleri

### Süt ve Süt Ürünleri

- Süt işleyen işletmeler yatırımın sonunda günlük en az 10 ton, kurulu işleme kapasitesine sahip olmalıdır.
- Peynir altı suyu işleyen işletmeler yatırımın sonunda günlük en az 10 ton, en fazla 200 ton kurulu işleme kapasitesine sahip olmalıdır. Mevcut işletmeler destek kapsamında değildir.
- Yatırım döneminin sonunda yatırım, iş güvenliği, AB hijyen (çiğ süt hariç) ve yapısal standartları (EC 852/2004, EC 853/2004'e istinaden) ve AB çevre standartlarını karşılamalıdır.

# Spesifik Uygunluk Kriterleri

## Et ve Et Ürünleri

### Kırmızı et kesimhaneleri için:

- Eğer sadece sığır ve manda kesimi gerçekleştiriliyorsa, günde en az 30 baş, en fazla 500 baş,
- Eğer sadece koyun ve keçi kesimi gerçekleştiriliyorsa, günde en az 50 baş ve en fazla 4.000 baş,
- Eğer kesimhanede sığır, manda ve koyun/keçi kesimi gerçekleştiriliyorsa, sığır, manda ve koyun/keçi için belirtilen maksimum ve minimum limitler karşılanmalıdır.

### Kanatlı kesimhaneleri için:

- Saatte en az 1.000 tavuk ve en fazla 5.000 tavuk kapasitesi veya
- Saatte en az 100 ve en fazla 1.000 hindi ya da kaz kapasitesi.
- İşletmelerin kapasite artırımı için yapacağı yatırımlar uygun değildir.
- Yeni kanatlı kesimhanelerinin kurulması sadece Kastamonu, Mersin ve Çankırı illerinde desteklenmektedir.

# Spesifik Uygunluk Kriterleri

## Et ve Et Ürünleri

### Et işleme için:

- En az 0,5 ton, en fazla 5 tonluk günlük kurulu işleme kapasitesi.
- Kırmızı et ve kanatlı etinin işlenmesi konusunda, işletmelerin kapasite artırımı için yapacakları yatırımlar uygun değildir ve yeni işletmelerin kurulması desteklenmemektedir.

### Parçalama tesisleri için:

- Tesislerin, en az 0,5 ton ve en fazla 5 tonluk toplam günlük kurulu parçalama kapasitesine sahip olmaları gerekmektedir.
- Kanatlı eti parçalama tesislerinde, işletmelerin kapasite artırımı için yapacakları yatırımlar uygun değildir.
- Yeni kanatlı eti parçalamada tesislerinin kurulması sadece Kastamonu, Mersin ve Çankırı illerinde desteklenmektedir.

## Spesifik Uygunluk Kriterleri

### Et ve Et Ürünleri

• Bir yatırımın aynı anda et işleme ve/veya kesimhane ve/veya parçalama tesislerini veya üçünü birden içermesi durumunda, bu yatırım, yukarıda belirtilen kesimhaneler, parçalama tesisleri ve et işleme tesisleri için gerekli tüm kapasite kriterlerini karşılamalıdır.

• Et işleme söz konusu olduğunda, işletme pazarlama ve 852/2004 nolu Komisyon Tüzüğü'nün (AB) 2m maddesinde tanımlanan şekilde işlemeyi (ısıtma, tütsüleme, kütleme, olgunlaştırma, marinasyon, kurutma, ekstrakte etme, ekstrüzyon veya bunların kombinasyonunun ilk ürüne uygulanarak değiştirilmesi) gerçekleştirmelidir.

• Yatırım döneminin sonunda yatırım, iş güvenliği, AB hijyen ve yapısal standartları (EC 852/2004, EC 853/2004'e istinaden) ve AB çevre standartlarını karşılamalıdır.

# Spesifik Uygunluk Kriterleri

## Su Ürünleri

• İşletme, en az 100 ton/yıl ve en fazla 2.000 ton/yıl su ürünleri, balık yağı, yumuşakça, çift kabuklu yumuşakça ve kabuklu deniz canlıları üretim kapasitesine sahip olmalıdır.

• Yatırımlar, karada gerçekleştirilen hizmetler olmalıdır.

• İnsan tüketimine yönelik olmayan su ürünleri ve kültür balıkçılığı ürünleri ile ilgili yatırımlar uygun değildir. Fakat su ürünleri ve kültür balıkçılığı ürünlerinin(insan tüketimine yönelik olanlar) atıklarının işleme ve pazarlamaları ile ilgili yatırımlar uygundur.

• Yatırım döneminin sonunda yatırım, iş güvenliği, AB hijyen ve yapısal standartları (EC 852/2004, EC 853/2004'e istinaden) ve AB çevre standartlarını karşılamalıdır.

## Spesifik Uygunluk Kriterleri

### Meyve ve Sebze

• İşletme, 5957 sayılı “Sebze ve Meyveler ile Yeterli Arz ve Talep Derinliği Bulunan Diğer Malların Ticaretinin Düzenlenmesi” Kanunu ve bu Kanunun müteakip değişiklikleri tarafından öngörülen koşulları karşılamalıdır.

• Üretici örgütleri (1163 sayılı Kooperatifler Kanunu, 1581 sayılı Tarım Kredi Kooperatifleri Kanunu, 5200 sayılı Tarımsal Üretici Birlikleri Kanunu, 4572 sayılı Tarım Satış Kooperatifleri ve Birlikleri Kanunu tarafından tanınan), 5957 sayılı Kanunda verilen tanımlara uymak zorundadırlar.

• Yatırımlar, 1308/2013 nolu Konsey Tüzüğü, Ek I, Bölüm IX’da tanımlanan([www.tkd.gov.tr](http://www.tkd.gov.tr)’de yayınlanan meyve-sebze listesi), meyve ve sebzelerin depolanması, tasnif edilmesi, işlenmesi, kurutulması, dondurulması ve paketlenmesi hükümleri ile uyumlu olmalıdır.

• Soğuk hava depolarının toplam kapasitesi en fazla 10.000 m<sup>3</sup> olmalıdır. Üretici örgütleri ve üretici örgütünün hâkim ortak (ortaklık payının %50’den fazla) olduğu tüzel kişilerin yaptığı başvurular için üst limit şartı aranmayacaktır.

## Uygun Harcama Tutarı

Süt (peynir altı suyu dâhil) ve Et sektörleri için;  
**En az 30.000 Avro ve En fazla 3.000.000 Avro**

Süt toplama merkezleri için;  
**En az 30.000 Avro ve En fazla 1.000.000 Avro**

Meyve ve sebze sektörü için;  
**En az 30.000 Avro ve En fazla 1.250.000 Avro**

Su ürünleri sektörü için;  
**En az 30.000 Avro ve En fazla 1.500.000 Avro**



## Destek Oranları

- Üretici örgütleri ve üretici örgütünün hâkim ortak (ortaklık payının %50'den fazla) olduğu tüzel kişiler için bildirilen uygun harcama tutarının %50'sini kamu katkısı, diğer %50'sini ise başvuru sahibinin katkısı oluşturacaktır. Başka bir ifadeyle, uygun harcamaların %50 nispetindeki kısım için destek sağlanmaktadır.
- Gerçek kişiler ve diğer tüzel kişilikler için ise bildirilen uygun harcama tutarının %40'ını kamu katkısı, %60'ını ise başvuru sahibinin katkısı oluşturacaktır. Başka bir ifadeyle, uygun harcamaların %40 nispetindeki kısım için destek sağlanmaktadır.
- Atık madde depolama ve atık yönetimi içeren yatırımlar için ilave %10 destek sağlanacaktır. Belirtilen bu ilave %10 destek sadece atık depolama ve atık yönetimi amacıyla yapılacak harcama kalemleri için geçerlidir.

## Taksit Sayısı

Uygun harcamaların toplam değeri:

**500.000 TL** ve altında olan yatırımlarda ödeme **tek** taksit,

**500.000 TL** ve **2.500.000 TL** arasında(2.500.000 TL dâhil) olan yatırımlarda ödeme en fazla **2** taksitte,

**2.500.000 TL'den** fazla olan yatırımlarda ödeme en fazla **3** taksitte yapılır.

## Sıralama Kriterleri

KRİTER	PUAN
Başvuru sahibi mevcut bir işletme ise	40
Başvuru sahibi bir üretici örgütü veya üretici örgütünün hâkim ortak (ortaklık payının %50'den fazla) olduğu bir tüzel kişilik ise	25
Yatırım 500 bin Avrodan daha az ise	20
Yatırım, yenilenebilir enerjinin üretilmesini içeriyor ise	10
Başvuru sahibi (gerçek kişi olması durumunda kendisi, tüzel kişiliklerde ise tüzel kişiliği temsil ve ilzama yetkili olan kişi) kadın ise	5
<b>TOPLAM</b>	<b>100</b>



# Süt İşleme Tesislerinde Desteklenen Makine ve Ekipmanlar



Süt ve süt ürünlerinin, homojenizasyonu, pastörizasyonu, paketlenmesi, soğutulması ve depolanmasına yönelik makine ve ekipman alımı (Eşanjör, Homojenizatör, Pastörizatör, Çeşitli Ürün Üretim Hatları Ekipmanları gibi)

İyi ve kötü kalitedeki süt arasında ayırım yapabilmek amacıyla test ekipmanı alımı (Gerber Santrifüj, Süt Analiz Cihazı, Somatik Hücre Analiz Cihazı gibi)

Soğutuculu Araç ve Soğutma Ekipmanı (Tank, Tanker, Frigorifik/Soğutuculu Taşıma Araçları (Araç Üstü Süt Taşıma Tankı, Süt Tankeri, Frigorifik Taşıma Aracı, Frigorifik Kasa )

Gıda güvenliği yönetim sistemlerinin kurulmasına yönelik makine ve ekipman alımı (CIP Sistemi, Metal Dedektörü, Rampa/Körük Sistemi)

AB standartlarına tam uyumlu bir şekilde hijyen ve ürün kalitesinin iyileştirilmesine yönelik makine ve ekipman alımı (Hijyen İstasyonu, Yıkama Makinesi, Nemlendirme Cihazı gibi)

HACCP ilkeleri temelinde prosedürlerin uygulanmaya başlanması için gerekli yatırımlara yönelik makine ve ekipman alımı (Araç İzleme Otomasyonu, Üretim İzleme Otomasyonu, Su Aktivitesi Ölçüm Cihazı gibi)

Çevre koruma amaçlı yatırımlara (işlenebilir atıkların yeniden işlenmesi, atıkların işlenmesi ve elimine edilmesi) yönelik makine ve ekipman alımı (Paket Tip Atık Su Arıtma Sistemi, Ters Osmoz Ünitesi, Ultrafiltrasyon Cihazı)



Öz tüketim için yenilenebilir enerji üretimine yönelik makine ve ekipman alımı (izleme Sistemi, Solar Panel, Invertör, Transformatör gibi)

Paketlemeye yönelik makine ve ekipman alımı (Aseptik Paketleme Makinesi, Dolum Makinesi, Etiketleme Makinesi, Form/Gramajlama Makinesi gibi)

Motorlu taşıtlar hariç olmak üzere nakliye ekipmanı alımı (Araç Üstü Süt Taşıma Tankı, Elektrikli Forklift, Transpalet, Frigorifik Kasa)

Ürün ve süreç yönetimi için BT donanım ve yazılımına yönelik makine ve ekipman alımı (Bilgisayar, Yazıcı/Tarayıcı, Üretim İzleme Otomasyonu)

Genel Makine Ekipman (Alarm Sistem Kiti, Güvenlik Kamerası, Enerji tasarrufu sağlayan sistemler gibi)

Laboratuvar Ekipmanı (Uygun harcama listesinde yer alan hertürlü laboratuvar ekipmanı)

Atık Su Arıtma Tesisleri için Makine Ekipman (Çürütme Ünitesi, Dezenfeksiyon Sistemi (Klor, Ozon, UV), Katı Atık Dolum İstasyonu, Yağ Tutucu gibi)



## Süt Toplama Merkezlerinde Desteklenen Makine ve Ekipmanlar





# KREDİ GARANTİ FONU

Kefalet talebinde bulunan firmaların değerlendirmeye alınabilmesi için, maktu bir inceleme ücreti alınır.

## İNCELEME ÜCRETİ

Talebin uygun bulunması ve kredinin KGF'nin kefaleti ile kullanılması durumunda da, kredi vadesi boyunca her yıl peşin olarak, kefalet bakiyesi üzerinden, kefaletin nakdi, gayri-nakdi veya diğer özelliğine göre, yıllık %1 ile %2 arasında değişen oranlarda komisyon alınır.

## KOMİSYON

Bir KOBİ için kefalet üst limiti 1.000.000.- TL, bu KOBİ'nin doğrudan ya da dolaylı olarak risk grubu oluşturduğu işletmeler için ise kefalet üst limiti 1.500.000.- TL'dir.

## LİMITLER

Riskin paylaşımı ilkesine göre çalışan Kredi Garanti Fonu, kredinin en çok % 80'ine kadar kefalet vermektedir.

## KEFALET ORANI

